



**ASINGATURA:**  
ENFERMERIA GERONTOGERIATRICA

**CARRERA:**  
LICENCIATURA EN ENFERMERIA

**GRADO Y GRUPO:**  
6° "A"

**MODALIDAD:**  
SEMIESCOLARIZADO (SÁBADO)

**CATEDRÁTICO:**  
GORDILLO LOPEZ BEATRIZ

**ALUMNA:**  
LÓPEZ TRUJILLO GUADALUPE MONTZERRATH

**NÚMERO DE MATRÍCULA:**  
409418071

Requisito saber culturas, razas o etnias



Entre el proceso terminal y las actitudes del personal sanitario



\*Derecho a muerte digna

\*Respetar decisiones del paciente

\*No confusión mental

\*No dolor

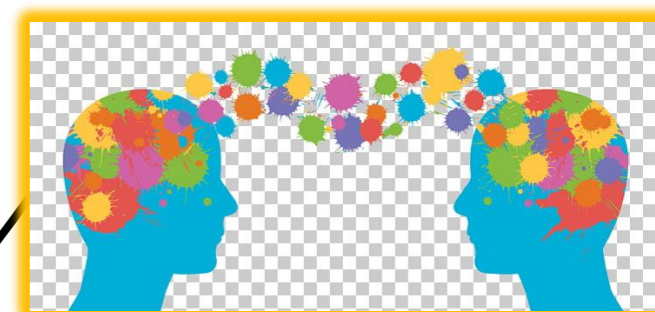

Formación en las relaciones interpersonales

# Actitud del personal de enfermería con pacientes desahuciados

## CRITERIOS DE SITUACIÓN DEL ENFERMO TERMINAL



Enfermedad avanzada, progresiva e incurable



Pronóstico de vida inferior a 6 meses

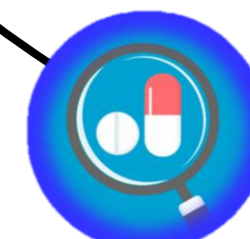

Falta de posibilidades al tratamiento específico



Gran impacto emocional

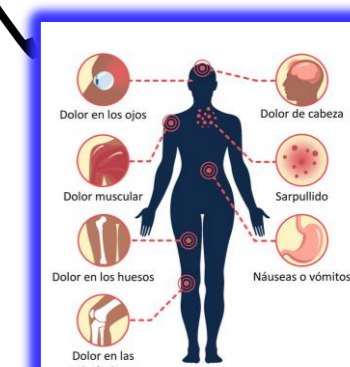

Numerosos problemas o síntomas

## FASES DEL PROCESO TERMINAL



1.- Negación y aislamiento



2.- Ira



3.- Pacto o negociación



4.- Depresión



5.- Aceptación

## INTERVENCIONES DE ENFERMERIA



- Adaptar normas y protocolos
- No negar el derecho a la verdad
- Agilizar alta voluntaria
- No extremar medidas terapéuticas
- Uso de fármacos con buen criterio
- Ayuda religiosa si lo desea
- Formalidades postmortem
- Profesionalidad
- Asistencia en el duelo

Brindar confort, consuelo y comprensión



Manejo del dolor



VS



Asistir, asesorar y acompañar el principio y fin de la vida

## Bibliografía

SURESTE, U. D. (s.f.). Enfermería Gerontogeriatrica. COMITAN DE DOMINGUEZ, CHIAPAS , MEXICO . Recuperado el 13 de 06 de 2020