

MAPA CONCEPTUAL SOBRE SINDROME DE IMNOVILIDAD EN EL ADULTO MAYOR



Nombre de alumna: Claudia Donaji Trujillo
Gallegos

Materia: Enfermería Gerontogeriatrica.

Nombre del profesor: Beatriz Gordillo López

Carrera: Lic. En Enfermería

Cuatrimestre: sexto A.

Síndrome de inmovilidad en el adulto mayor

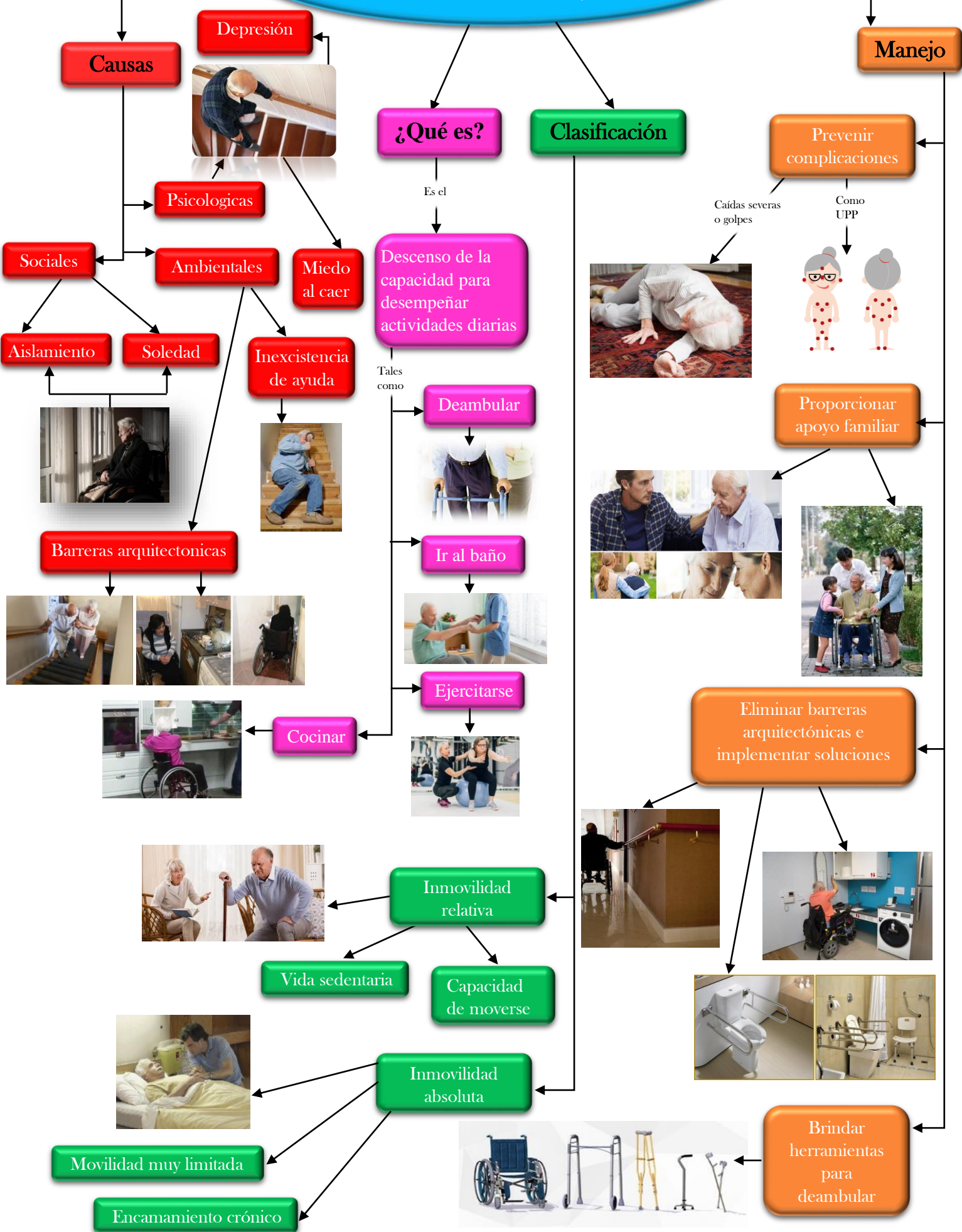

BIBLIOGRAFIA

Beatriz Gordillo L. síndrome de inmovilidad. Rescatado de diapositivas en power poit, el 20 de mayo del 2020.

Secretaria de salud. Intervenciones de Enfermería en la Atención del Adulto Mayor con SÍNDROME DE INMOVILIDAD. GPC. Catálogo Maestro de Guías de Práctica Clínica: IMSS-703-14. <http://www.imss.gob.mx/sites/all/statics/guiasclinicas/703GER.pdf>