

Materia: Enfermería Gerontogeriatrica.

Trabajo: Mapa Mental.

Alumna: Paola Lizbeth Trujillo Gómez.

Docente: Gordillo López Beatriz.

Grado: 6to cuatrimestre.

Grupo: A

Modalidad: Semiescolarizado.

Fecha: 25/Mayo/2020

Síndrome de inmovilidad.



Síndrome de inmovilidad absoluta.



Síndrome de inmovilidad relativa.



Síndrome de inmovilidad en el adulto.

Ayudas técnicas

Bastones, andadores, muletas y sillas de rueda.



Epidemiología

Aumenta con la edad, mayores de 65 y fallecen en un plazo de 6 meses.

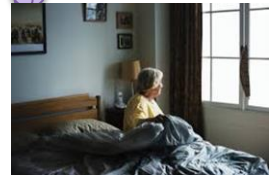

Consecuencias

Sistema cardiovascular y sistema respiratorio.

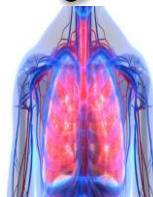

Causas

Debilidad, caídas, fracturas, rigidez, alteraciones del equilibrio, mala nutrición.



Manejo de inmovilidad

Tratamiento, plan de rehabilitación, prevención de complicaciones, proporcionar apoyo.



Bibliografía: material proporcionado diapositivas de síndrome de inmovilidad.