

- 
- **MATERIA:** ENFERMERIA GERONTOGERIATRICA
 - **CARRERA:** LICENCIATURA EN ENFERMERIA
 - **GRADO Y GRUPO:** 6° "A"
 - **MODALIDAD:** SEMIESCOLARIZADO (SÁBADO)
 - **CATEDRÁTICO:** GORDILLO LOPEZ BEATRIZ
 - **ALUMNA:** LÓPEZ TRUJILLO GUADALUPE
MONTZERRATH
 - **NÚMERO DE MATRÍCULA:**409418071



Debilidad muscular



Hipertensión arterial



No tolerancia a ejercicio



Imposibilidad de deambular



Geriátrico

CLASIFICACIÓN



Inmovilidad absoluta



Inmovilidad relativa



INMOVILIDAD

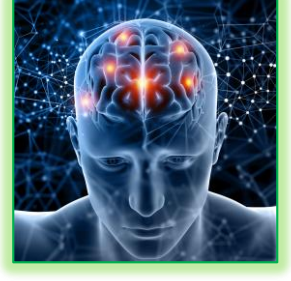

Descenso de capacidad



Funciones motoras

SX DE INMOVILIDAD

SINDROME DE INMOVILIDAD EN EL ADULTO

EPIDEMIOLOGÍA



Aumento con la edad



Fallecimiento en 6 meses



Confinamiento domiciliario

AYUDAS TECNICAS



Bastones



Andadores



Muletas



Sillas de ruedas

MANEJO



Rehabilitación



Adaptaciones al hogar



Optima salud

CAUSAS



Falta de fuerza



Enf. Reumáticas



Caídas/ fracturas



Enf. Cardiorrespiratorias



FACT. SOCIALES



IATROGÉNICAS



Malnutrición

CONSECUENCIAS

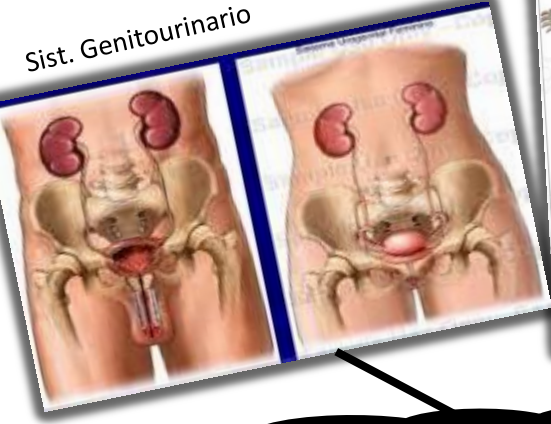

Sist. Genitourinario



Sist. Musculo esquelético



Sist. Nervioso

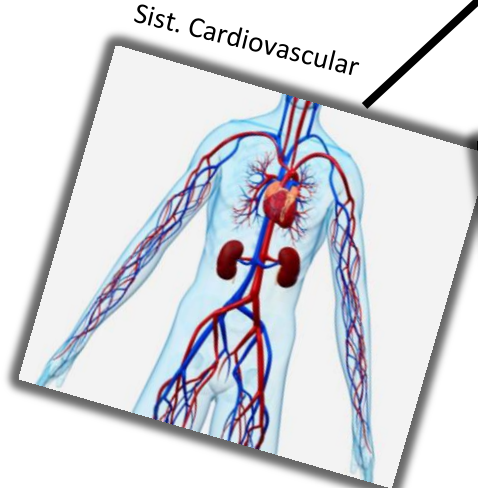

Sist. Cardiovascular



Sist. Respiratorio

Bibliografía

Beatriz, G. L. (2020). Síndrome de inmovilidad en el adulto. Comitán de Domínguez, Chiapas, México. Recuperado el 24 de 05 de 2020

GUÍA DE PRÁCTICA CLÍNICA INTERVENCIONES PARA EL ADULTO MAYOR CON SÍNDROME DE INMOVILIDAD. (2014). En IMMS. MÉXICO D.F. Recuperado el 24 de 05 de 2020, de <http://www.imss.gob.mx/sites/all/statics/guiasclinicas/703GRR.pdf>