

TEMA:
Super nota
Sincope

**Nombre: Rosmery Magdalena Chic
Capriel**

Profesora: Gordillo López Beatriz

Materia: enfermería gerontogeriatrica

L.I.C: en enfermería

6TO cuatrimestre

Grupo: A

Sincope neuromediano

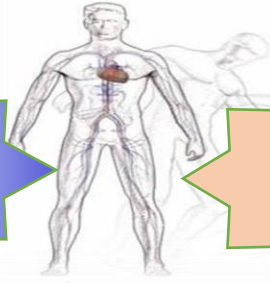

Sincope ortostático

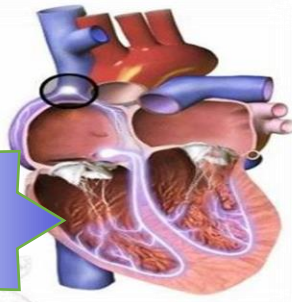

Etiología

Sincope cardiaco

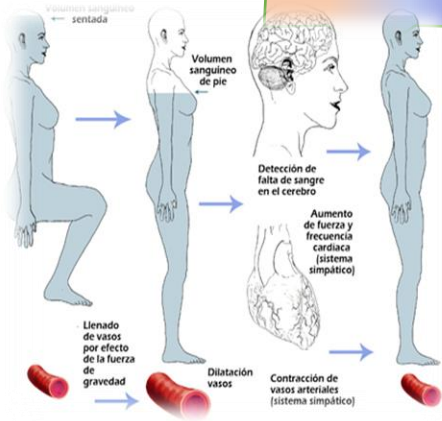

Sincope



Es una pérdida brusca y temporal de la conciencia y el tono postural, de duración breve y recuperación espontánea

Se produce por una hipoperfusión

Disminución de la presión arterial sistemática

Fisiopatología

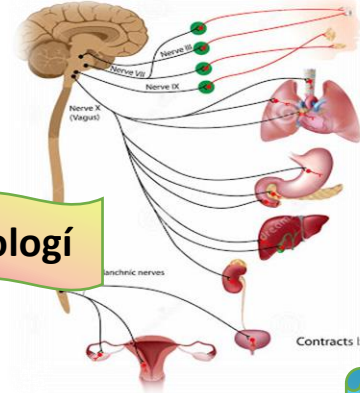

Conciencia se pierde cuando la PA sistólica cae por debajo de 60-70 MM HG

PA depende del gasto cardíaco y de la resistencia vascular periférica

Piel pálida

Visión de túnel

Sensación de calor

Bostezo

Signos y síntomas

autordimiento

Nauseas

Sudor frío y húmedo

Visión borrosa

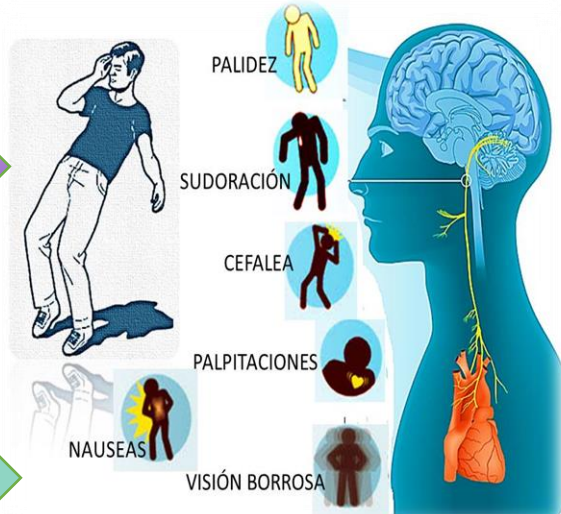

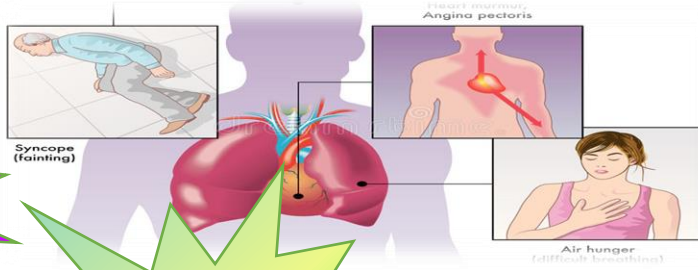

Enfermedades cardiovasculares

Sincope de bajo índice de masa corporal

Factores de riesgo

Anamnesis

Anuncio de un trastorno cardiaco

Desencadenado por un dolor agudo o ansiedad

Puede ser entre una sincope y una convulsión generalizada

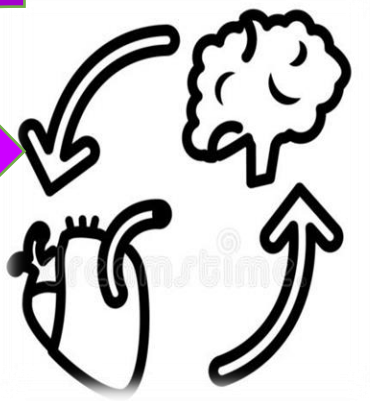

Diagnostico

Después de levantarse desde una posición horizontal o sedente

Transición esterotopica desde la conciencia hasta la inconciencia



Los antagonistas adrenérgicos

La paroxetina de 20 a 40 MG

Sertalina de 25 a 50 MG

Bupropion de liberación

Tratamiento



BIBLIOGRAFIA

**Antología proporcionada por la profesora que imparte
la materia**