Nombre de alumnos: Henry Daniel Martinez Cano

Nombre del profesor: Marcos Jhodany Arguello

Nombre del trabajo: Cuadro sinóptico “Conceptos y clasificación de las familias”

Materia: Salud Publica

Grado: 3er cuatrimestre

Grupo: C’’

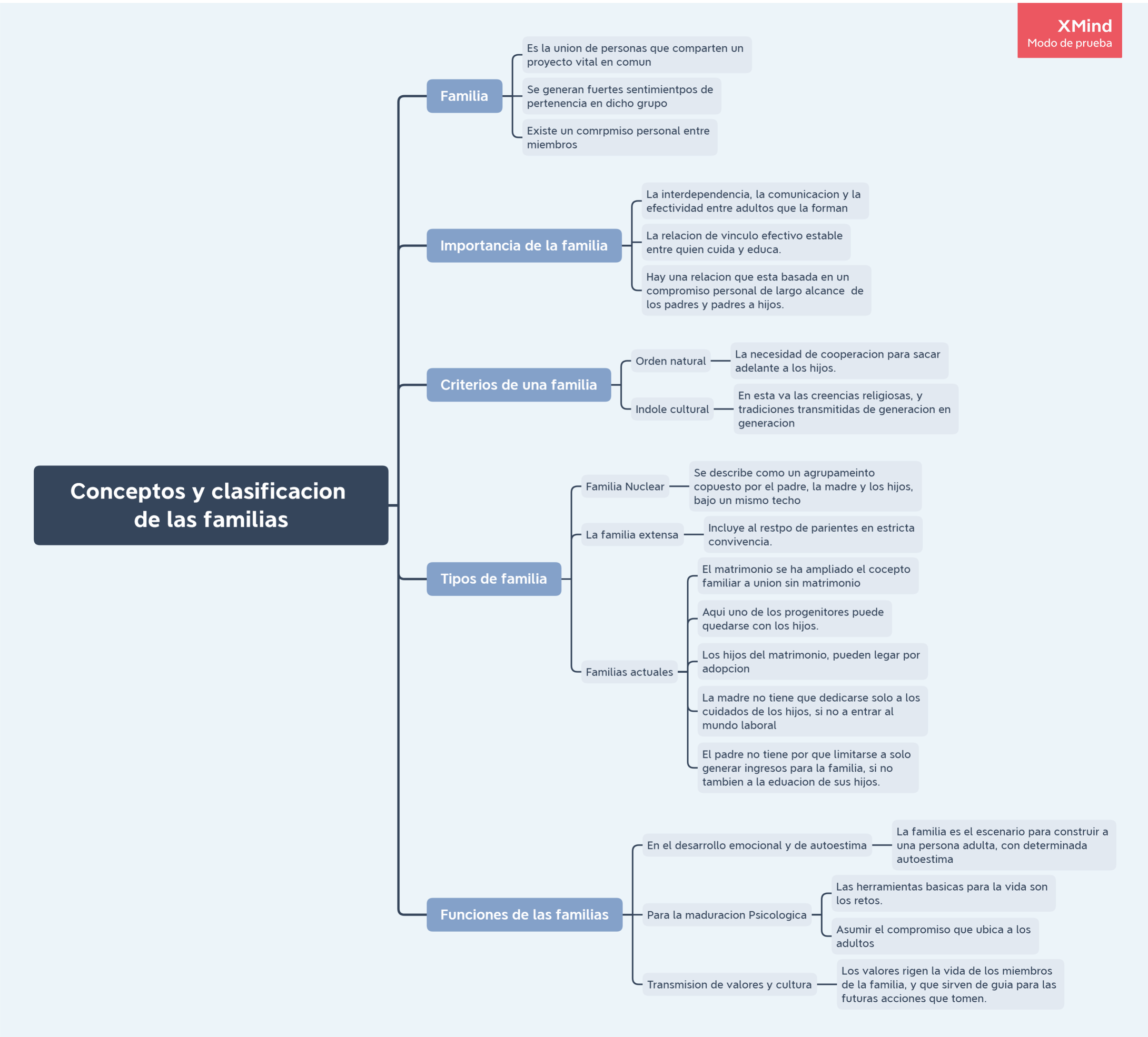

Referencia bibliográfica
Antología de Salud Pública tema 4.1 “concepto y clasificación de las familias”