NOMBRE DE ALUMNA: CLARIBEL PÉREZ ARA.

NOMBRE DEL PROFESOR: MARCOS JHODANY ARGUELLO GÁLVEZ.

NOMBRE DEL TRABAJO: MAPA CONCEPTUAL.

MATERIA: SALUD PÚBLICA.

GRADO: 3ER CUATRIMESTRE**.**

GRUPO: C

COMITÁN DE DOMÍNGUEZ CHIAPAS A 11 DE JULIO DEL 2020.

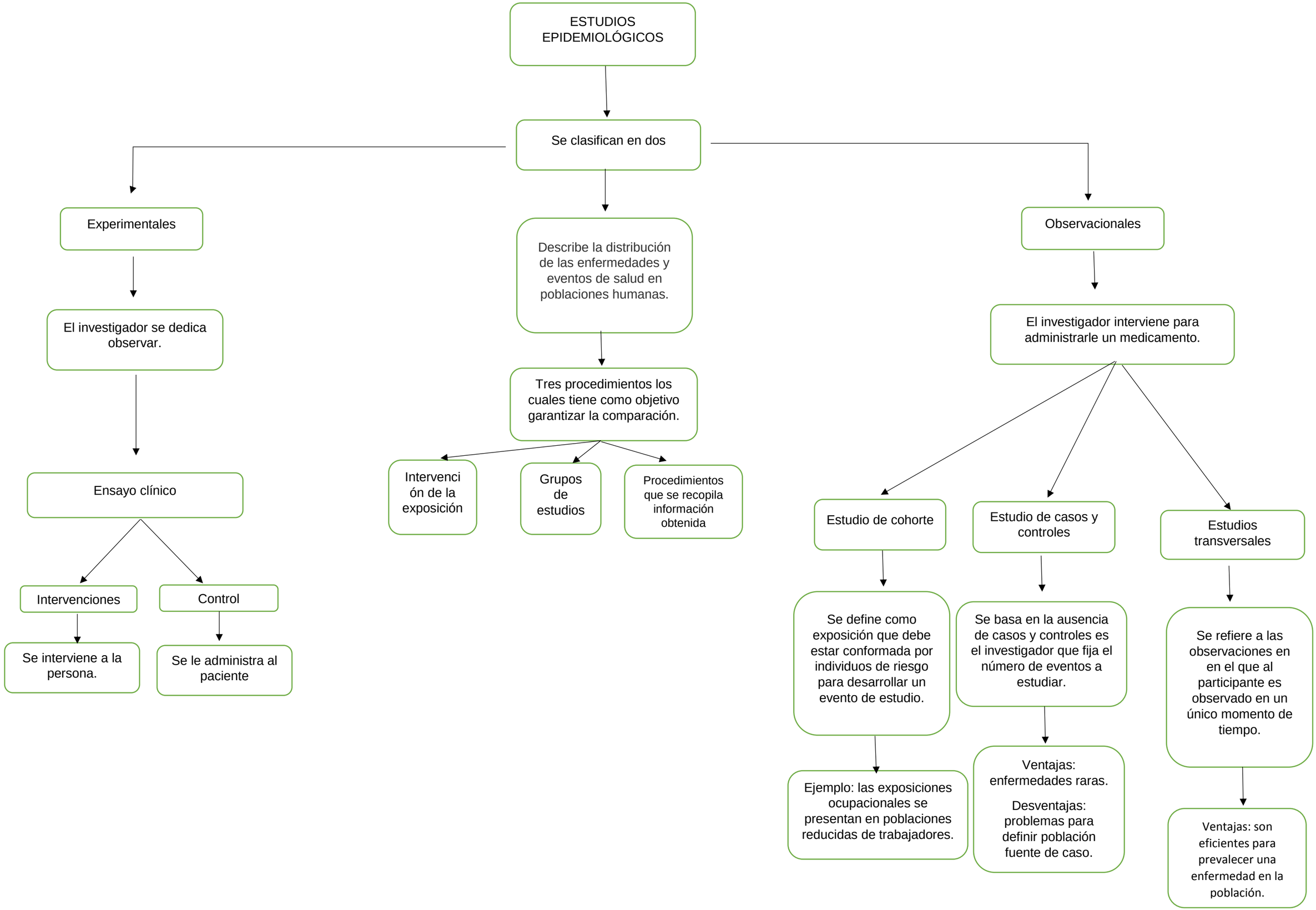
ESTUDIOS EPIDEMIOLÓGICOS
Se clasifican en dos
Experimentales
El investigador se dedica observar.
Ensayo clínico
Intervenciones
Control
Se interviene a la persona.
Se le administra al paciente
Describe la distribución de las enfermedades y eventos de salud en poblaciones humanas.
Tres procedimientos los cuales tiene como objetivo garantizar la comparación.
Intervenci ón de la exposición
Grupos de estudios
Procedimientos que se recopila información obtenida
Observacionales
El investigador interviene para administrarle un medicamento.
Estudio de cohorte
Estudio de casos y controles
Estudios transversales
Se define como exposición que debe estar conformada por individuos de riesgo para desarrollar un evento de estudio.
Ejemplo: las exposiciones ocupacionales se presentan en poblaciones reducidas de trabajadores.
Se basa en la ausencia de casos y controles es el investigador que fija el número de eventos a estudiar.
Ventajas: enfermedades raras.
Desventajas: problemas para definir población fuente de caso.
Se refiere a las observaciones en en el que al participante es observado en un único momento de tiempo.
Ventajas: son eficientes para prevalecer una enfermedad en la población.