

Nombre de la materia: morfología y función

Docente: Figueroa López Claudia Guadalupe

Alumno: Ramirez Méndez Franklin

Trabajo a entregar: cuadro sinóptico (sistema respiratorio).

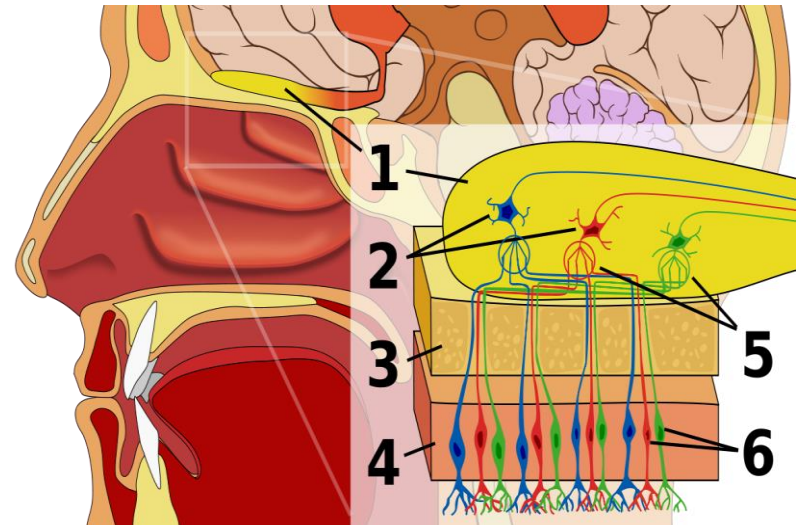

sistema respiratorio

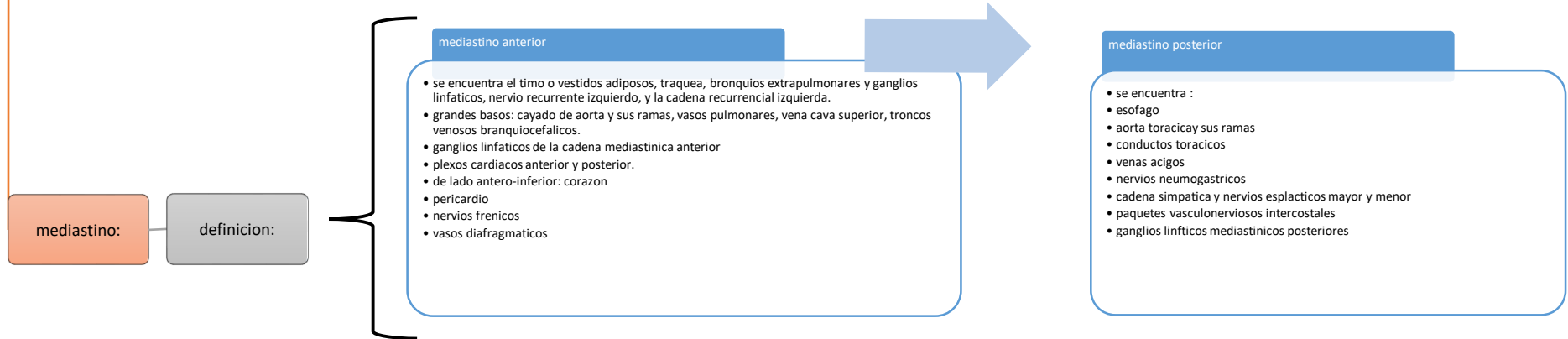
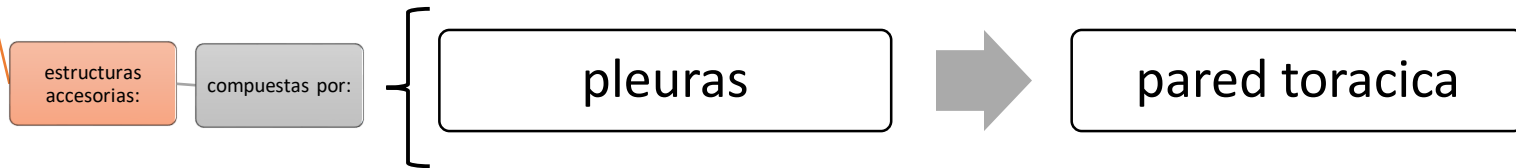
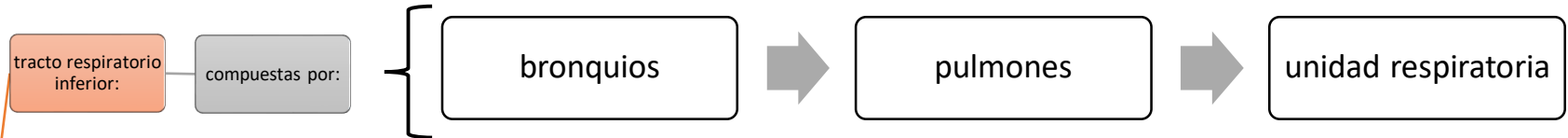
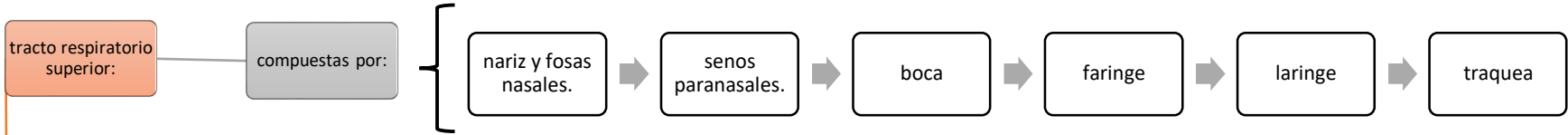

# tracto respiratorio

## nariz y fosas nasales

### nariz

- La parte superior de la nariz es ósea, se llama puente de la nariz y está compuesto por los huesos nasales, parte del maxilar superior y la parte nasal del hueso frontal.
- La parte inferior de la nariz es cartilaginosa y se compone de cartílagos hialinos: 5 principales y otros más pequeños.

### fosas nasales

- La parte ósea del tabique está formada por parte del hueso etmoides y por el vómer y se localiza en el plano medio de las fosas nasales hasta el 7º año de vida.

## senos paranasales

### senos paranasales:

- son cavidades llenas de aire, de diferente tamaño y forma según las personas, que se originan al introducirse la mucosa de la cavidad nasal en los huesos del cráneo contiguos y, por tanto, están tapizadas por mucosa nasal, aunque más delgada y con menos vasos sanguíneos que la que recubre las fosas nasales.

### senos frontales.

- datos: Se localizan entre las tablas interna y externa del hueso frontal, por detrás de los arcos superciliares y a partir de los 7 años ya pueden ser visualizados en radiografías.

### senos etmoidales

- El número de cavidades aéreas en el hueso etmoides varía de 3-18 y no suelen ser visibles radiológicamente hasta los 2 años de edad

### esfenoidales y maxilares

- Suelen ser 2, se sitúan en el hueso esfenoides, por detrás de
- la parte superior de las fosas nasales, están separados entre sí por un tabique óseo
- maxilares: Son los senos paranasales más grandes y su techo es el suelo de la órbita.

## boca

### descripcion:

- el paladar constituida por dos partes los cuales son ( paladar duro, paladar blando o velo del paladar); con proyeccion conica en la linea media la uvula.

## faringe

### descripcion:

- se divide en 3 partes: nasofaringe, situada por detrás de la nariz y por encima del paladar blando, orofaringe, situada por detrás de la boca, y laringofaringe, situada por detrás de la laringe.

## laringe

### descripcion.

- Está localizada entre la laringofaringe y la tráquea e, es una parte esencial de las vías aéreas ya que actúa como una válvula que impide que los alimentos deglutidos y los cuerpos extraños entren en las vías respiratorias.

## traquea

### descripcion.

- Es un ancho tubo que continúa a la laringe y está tapizado por una mucosa con epitelio pseudoestratificado columnar ciliado. Termina a nivel del ángulo esternal y de la apófisis espinosa de la 4ª vértebra torácica, al dividirse en los bronquios principales derecho e izquierdo. Termina a nivel del ángulo esternal y de la apófisis espinosa de la 4ª vértebra torácica, al dividirse en los bronquios principales derecho e izquierdo.

# tracto respiratorio inferior

bronquios

descripcion.

- existen dos tipos de bronquios principales e, son dos tubos formados por anillos completos de cartílago hialino, uno para cada pulmón, y se dirigen hacia abajo y afuera desde el final de la tráquea hasta los hilios pulmonares por donde penetran en los pulmones. Tambien se apoyan de bronquios lobulares que son 2 en el lado izquierdo y 3 en el lado derecho, cada uno correspondiente a un lóbulo del pulmón.

pulmones

descripcion.

- se sabe que los pulmones tantomo como derecho e izquierdo son ligeros, blandos, esponjosos y muy elásticos y pueden reducirse a la 1/3 parte de su tamaño cuando se abre la cavidad torácica. El pulmón derecho es mayor y más pesado que el izquierdo y su diámetro vertical es menor porque la cúpula derecha del diafragma es más alta, en cambio es más ancho que el izquierdo porque el corazón se abomba más hacia el lado izquierdo. El pulmón izquierdo está dividido en un lóbulo superior, que presenta la escotadura cardíaca en donde se sitúa el corazón, y un lóbulo inferior. El pulmón derecho está dividido en tres lóbulos: superior, medio e inferior

unidad respiratoria

descripcion.

- como bien sabemos, la unidad respiratoria es la zona del pulmón que está aireada por un bronquiolo respiratorio. Cada bronquiolo respiratorio se divide en varias vías llamadas conductos alveolares que, a su vez, se abren a a numerosos sacos alveolares y alvéolos.

## estructuras accesorias

### pleuras

#### descripcion

- Son membranas serosas, que tapizan una cavidad corporal que no está abierta al exterior y recubren los órganos que se encuentran en su interior que, en este caso, son los pulmones. Hay 2 pleuras en cada lado que son la pleura visceral, y pleura parietal. la pleura costal es la porción más fuerte de la pleura parietal y cubre las superficies internas de la caja torácica.

### pared toracica

#### descripcion.

- La cavidad torácica presenta 3 divisiones principales que son las cavidades pleurales derecha e izquierda y el mediastino que es la estrecha parte media y, por tanto, está entre las dos cavidades pleurales. Contiene el corazón y los grandes vasos, la tráquea y los bronquios, el timo, el esófago, los nervios frénicos y los nervios vagos (X par craneal), el conducto torácico y ganglios linfáticos.

## Bibliografía

Fuente: Thibodeau GA, Patton KT. Anatomía y Fisiología - Segunda edición. 1ª ed. Madrid: Mosby-Doyma Libros; 1995. p. 594.