



Nombre de alumno: Adrián Hidalgo Albores

Nombre del profesor:

Nombre del trabajo: Cuadro sinóptico del Sistema Respiratorio

Materia: Morfología y Función

Grado: 4°

Grupo: "C"

Comitán de Domínguez Chiapas a 12 de septiembre de 2018.

SISTEMA RESPIRATORIO

TRACTO RESPIRATORIO SUPERIOR

NARIZ Y FOZAS NASALES

NARIZ: el órgano del olfato situado en el centro de la cara

- MEATO EXTERNO
- ORIFICIOS NASALES
- TABIQUE NASAL
- FOSAS NASALES
- SENOS PARANASALES

SENOS PARANASALES

- FRONTALES
- ETMOIDALES
- ESFENOIDALES
- MAXILARES

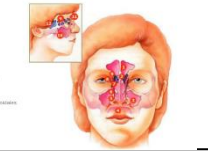

BOCA

LARINGE

TRAQUEA

FARINGE

ES LA PRIMERA PARTE DEL TUBO DIGESTIVO AUNQUE TAMBIÉN SE EMPLEA PARA RESPIRAR. ESTÁ TAPIZADA POR UNA MEMBRANA MUCOSA, LA MUCOSA ORAL, CON EPITELIO ESTRATIFICADO ESCAMOSO NO QUERATINIZADO Y LIMITADA POR LAS MEJILLAS Y LOS LABIOS.

- NASOFARINGE
- OROFARINGE
- LARINGOFARINGE

TRACTO RESPIRATORIO INFERIOR

BRONQUIOS

PULMONE

UNIDAD RESPIRATORIA

- CARTILAGO TIROIDES
- CARTILAGO CRICOIDES
- CARTILAGO EPIGLOTIS
- CARTILAGO ARITENOIDES
- CARTÍLAGOS CORNICULADOS Y CUNEIFORMES

ESTRUCTURAS ACCESORIAS

PELURAS

MEMBRANAS SEROSAS QUE TAPIZAN UNA CAVIDAD CORPORAL QUE NO ESTÁ ABIERTA AL EXTERIOR Y RECUBREN LOS ÓRGANOS QUE SE ENCUENTRAN EN SU INTERIOR QUE, EN ESTE CASO, SON LOS PULMONES.

PARED TORACICA

- HUESOS
- ARTICULACIONES
- MUSCULOS DEL TORAX (APARATO LOCOMOTOR)

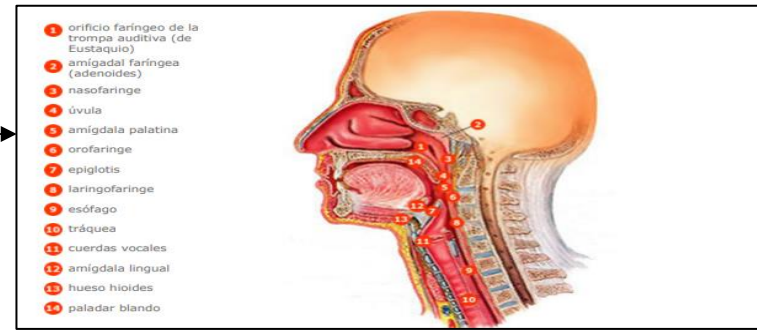

MEDIASTINO

La cavidad torácica presenta 3 divisiones principales que son las cavidades pleurales derecha e izquierda y el mediastino que es la estrecha parte media y, por tanto, está entre las dos cavidades pleurales. Se extiende desde el orificio superior del tórax hasta el diafragma y desde el esternón y los cartílagos costales hasta la superficie anterior de las 12 vértebras torácicas.

- CORAZON
- GRANDES VASOS
- TRAQUEA
- BRONQUIOS
- EL TIMO
- ESOFAGO
- NERVIOS FRENICOS
- NERVIOS VAGO (X PASR CRANEAL)
- CONDUCTO TORACICO
- GANGLIOS LINFATICO

BIBLIOGRAFIA

<https://www.stanfordchildrens.org/es/topic/default?id=anatomaylafisiologadelanarizylagarganta-90-P05134>

<https://www.infermeravirtual.com/files/media/file/97/Sistema%20respiratorio.pdf?1358605430>

<https://seorl.net/PDF/Laringe%20arbor%20traqueo-bronquial/093%20-%20ANATOM%20Y%20EMBRIOLOG%20DE%20LA%20LARINGE.pdf>