

ENSAYO

INTRODUCCION A LA EVALUACION DE UN PROYECTO

MATERIA: TALLER DEL EMPRENDEDOR

LIC: LIKZA HALLY ROBLERO

PRESENTA. BLANCA AZUCENA PALACIOS ALFARO

CUATRIMESTRE. 9°

GRUPO. "C"

MODALIDAD: SEMIESCOLARIZADO

FRONTERA COMALAPA A 21 DE MAYO DE 2020

INTRODUCCION AL EMPRENDURISMO

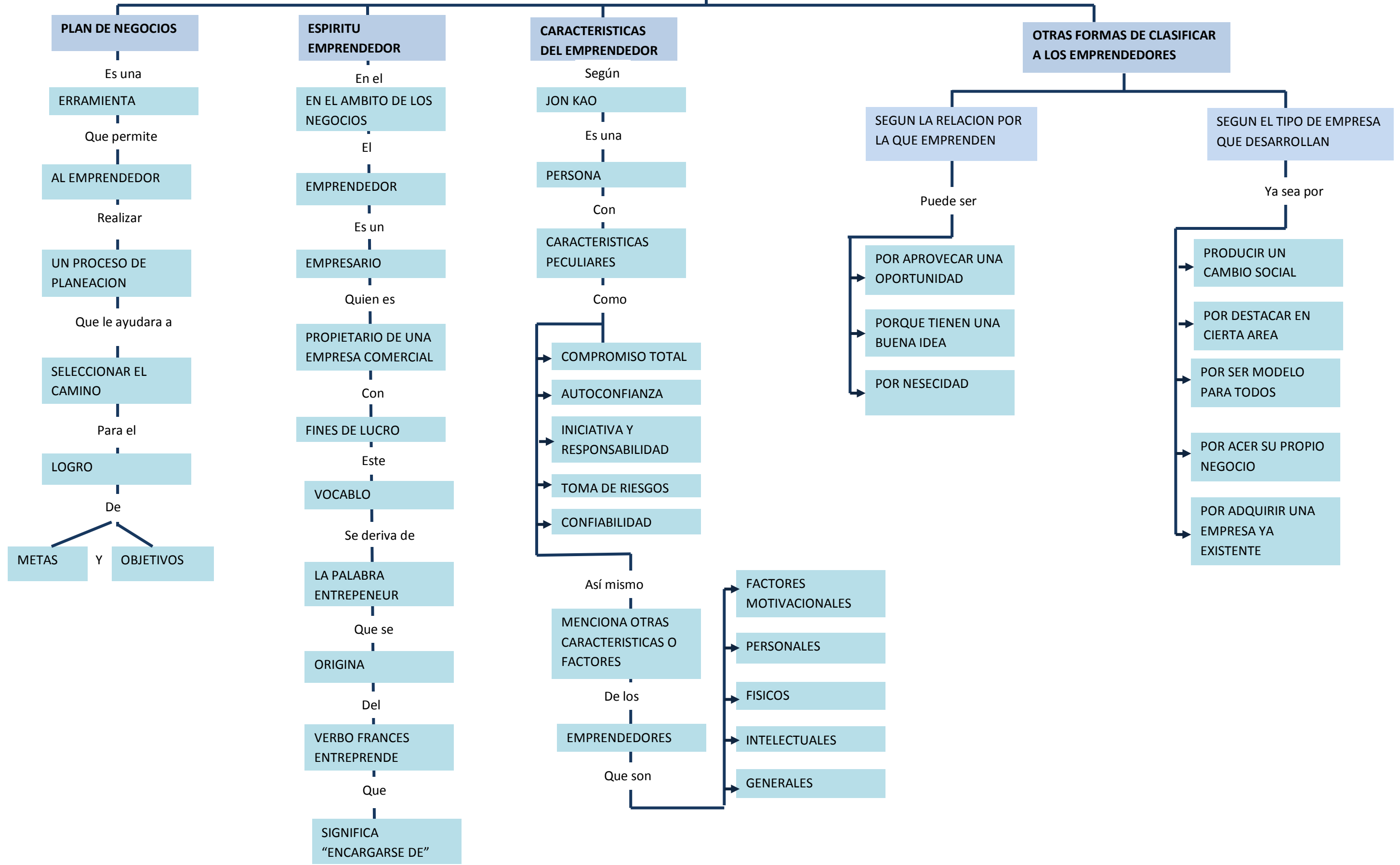

INTRODUCCION AL EMPRENDURISMO

TIPOS DE EMPRENDDORES

según

SCOLLAMMER

Se dividen en

ADMINISTRATIVO

Hace

USO DE LA INVESTIGACION

Y

EL DEARROLLO

Para

GENERAR NUEVAS

Y

MEJORES FORMAS

De

ACER LAS COSAS

OPORTUNISTA

Busca

LAS OPORTUNIDADES

Se

MANTIENE ALERTA

Ante

LAS POSIBILIDADES

Que

LO RODEAN

ADQUISITIVO

Este

SE MANTIENE

En

CONTINÚA INNOVACION

La Cual

LE PERMITE CRECER

Y

MEJORAR LO QUE ACE

INCUBADOR

Crea

UNIDADES INDEPENDIENTES

Que

AL FINAL

Se convierten en

NEGOCIOS NUEVOS

IMITADOR

Este

GENERA SUS PROCESOS

De

INNOVACION

A partir de

ELEMENTOS BASICOS YA EXISTENTES

Mediante

LA MEJORA DE ELLOS

NESECIDADES PSICOLOGICAS DEL EMPRENDEDOR

Son las siguientes

DE LOGRO

DE AFILIACION

DE PODER

DE INDEPENDENCIA

DE AUTONOMIA

DE DOMINIO

DE CREAR

INTRODUCCION AL EMPRENDURISMO

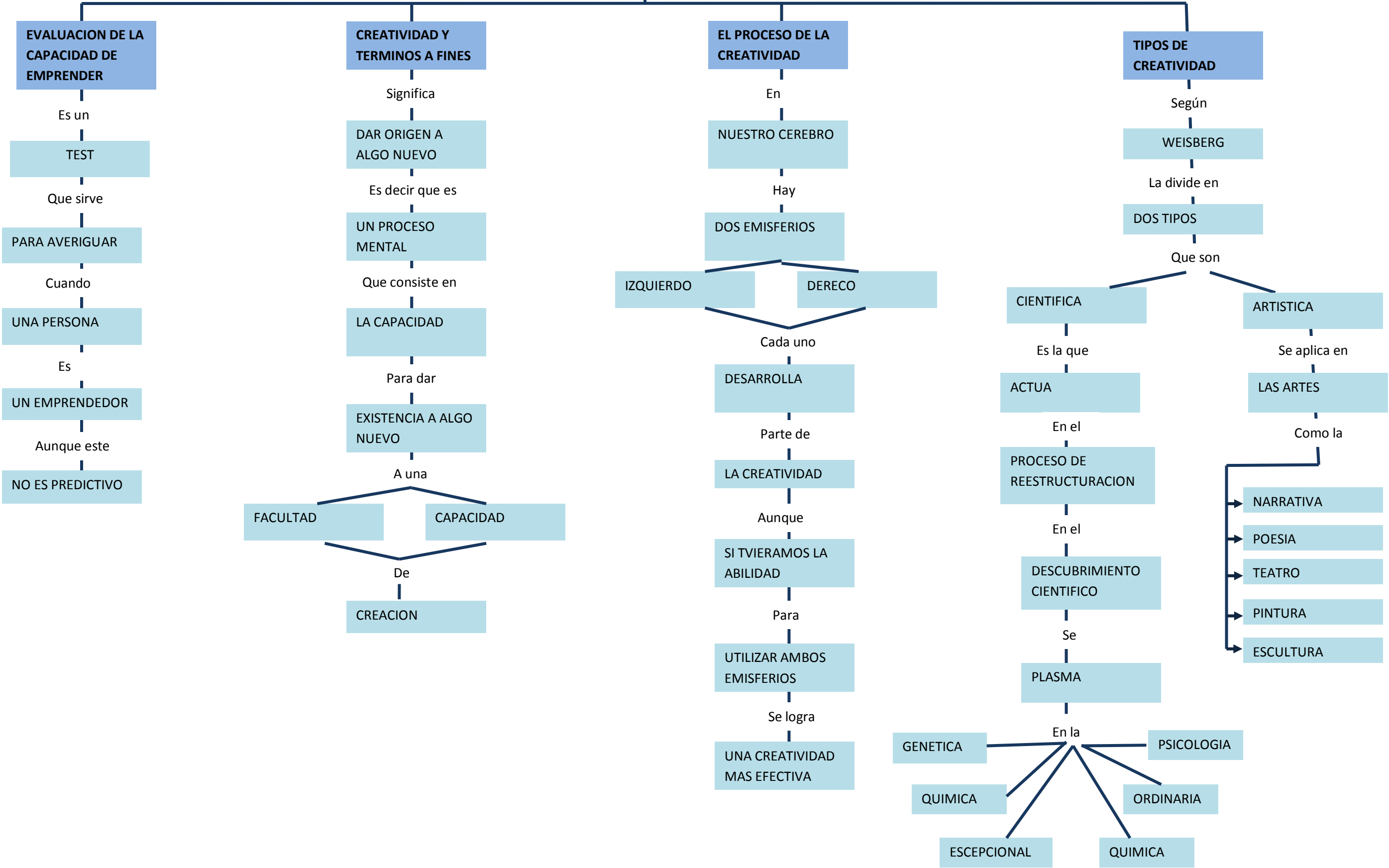

INTRODUCCION AL EMPRENDURISMO

EQUIPO DE TRABAJO

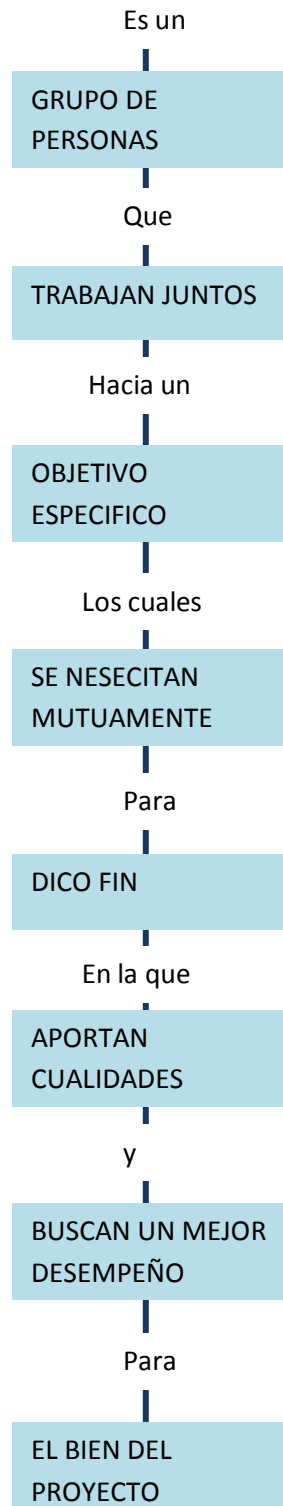

CARACTERISTICAS DE LOS EQUIPOS EFECTIVOS DE TRABAJO

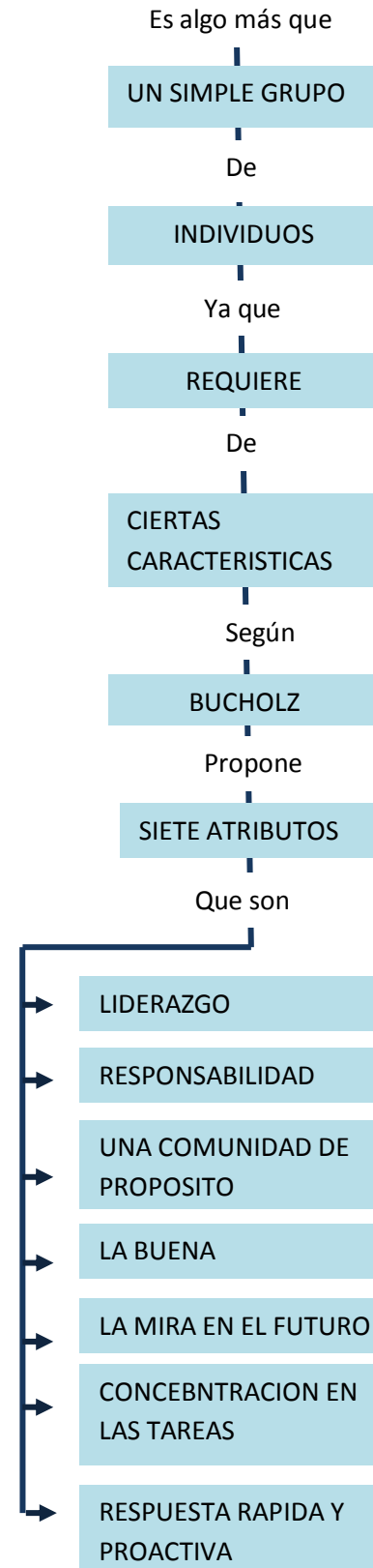

Además tienen una

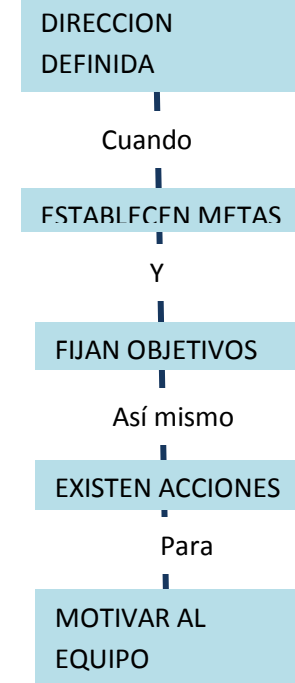

Como

- CREAR UN ENTORNO DE TRABAJO
- QUE DEL EQUIPO SE CONOZCAN ENTRE SI TODOS LOS INTEGRANTES
- CREAR NUEVOS E INTERESATES RETOS
- DEDICAR TIEMPO SUFICIENTE A LA CAPACITACION
- DAR CONTINUIDAD A LAS ACCINES QUE EL EQUIPO REALIZA