

MAPA CONCEPTUAL

NIVELES DE PREVENCIÓN Y ATENCIÓN PRIMARIA EN SALUD

MATERIA: MEDICINA SOCIAL

LIC: CINDY DE LOS SANTOS

PRESENTA: BLANCA AZUCENA PALACIOS ALFARO

CUATRIMESTRE. 9°

GRUPO. "C"

MODALIDAD: SEMIESCOLARIZADO

FRONTERA COMALAPA A 2 DE JULIO DE 2020

NIVELES DE PREVENCIÓN Y ATENCIÓN PRIMARIA DE SALUD

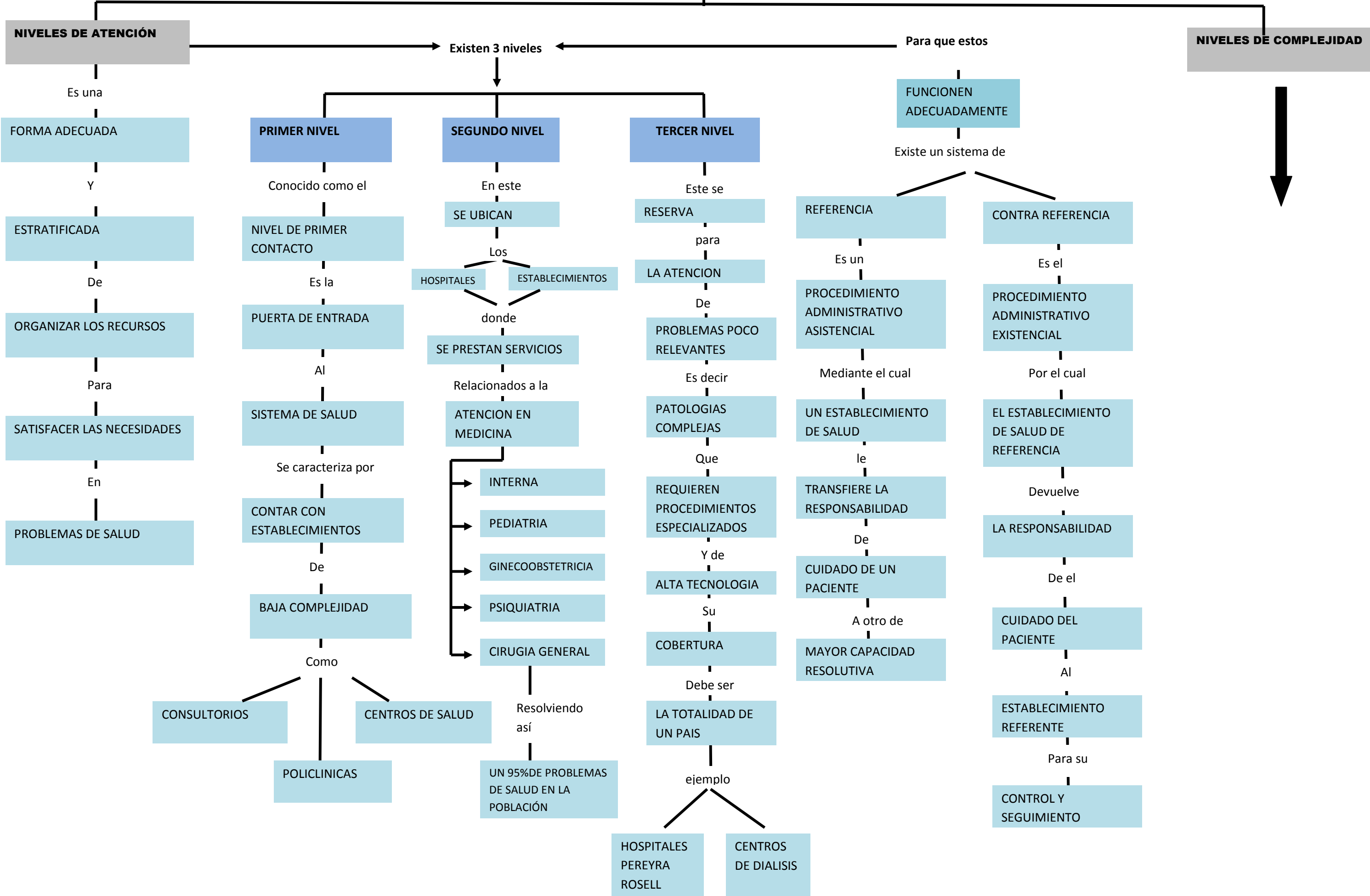

NIVELES DE PREVENCIÓN Y ATENCIÓN PRIMARIA DE SALUD

NIVELES DE COMPLEJIDAD

Se entiende como

EL NÚMERO

De

TAREAS DIFERENCIADAS

O

PROCEDIMIENTO COMPLEJO

Que

COMPRENEN LA ACTIVIDAD

De una

UNIDAD ASISTENCIAL

Así como

EL GRADO DE DESARROLLO ALCANZADO

Dividiéndola en

PRIMER NIVEL

Se refiere a

POLICLINICAS

CENTROS DE SALUD

CONSULTORIOS

SEGUNDO NIVEL

En este se ubica

MEDICINA INTERNA

PEDIATRIA

HOSPITALES

GINECOLOGIA

TERCER NIVEL

Se refiere

A ESTABLECIMIENTOS

Que realizan

PRESTACIONES MÉDICAS Y QUIRURGICAS

Con presencia

DE SUBESPECIALIDADES

Y uso de

ALTA TECNOLOGIA

NIVELES DE PREVENCIÓN

Se clasifican en

PREVENCIÓN PRIMARIA

Están

ORIENTADAS

A

EVITAR LA APARICION

De

UNA ENFERMEDAD

Mediante

EL CONTROL

De los

FACTORES CAUSALES

Teniendo como objetivo

DISMINUIR LA INCIDENCIA

De

LA ENFERMEDAD

PREVENCIÓN SECUNDARIA

Esta consiste en

DETECTAR

Y

APLICAR

TRATAMIENTO

A las

ENFERMEDADES

En

ESTADOS MUY TEMPRANOS

Teniendo como objetivo

IMPEDIR O RETRASAR

El

DESARROLLO DE LA MISMA

PREVENCIÓN TERCARIA

En esta son

FUNDAMENTALES

El

CONTROL

SEGUIMIENTO

Del

PACIENTE

Y así aplicar

EL TRATAMIENTO

Y las

MEDIDAS DE REABILITACION OPORTUNAMENTE

Este

MINIMIZA EL SUFRIMIENTO

Causados por

LA PÉRDIDA DE LA SALUD

NIVELES DE PREVENCIÓN Y ATENCIÓN PRIMARIA DE SALUD

