Nombre del alumno:

Nelson Edilzar García Gutiérrez

Nombre del profesor:

Lic. Eliu Morales Roblero

Licenciatura:

Trabajo Social y gestión Comunitaria

Materia:

Trabajo Social Gestión Comunitaria

Nombre del trabajo:

Mapa conceptual:

"Modelo de negocios"

Frontera Comalapa, Chiapas a 24 de mayo del 2020

Modelo de negocios

Diseño de negocios

Una

Organización

Crea

Captura

Y entrega

Valor

Ya sea

Económico

Y social

Rangos de la

Empresa

Son

Propósito de la misma

Estrategias

Infraestructura organizacional

Operacione

Políticas

Relación con los clientes

Financiamiento

De recursos

Modelo de negocios

Se

Auxilia

De la

Planeación

Estratégica como una buena

Herramienta de negocios

Desarrollo del negocio

* Análisis FODA (Fuerzas, Oportunidades, Debilidades y Amenazas).

* Análisis de la industria y del mercado (incluso la competencia).

* Análisis técnico–operativo.

* Análisis organizacional y de gestión del recurso

- Análisis financiero.

Planear un negocio

Definir a quien se quiere enfocar

El producto / servicio

Modelo de negocio

Para el

Emprendedor

La

Planeación

Se aplica al inicio de las

Operaciones

De la

Empresa

Determinan su

Fracaso

Éxito

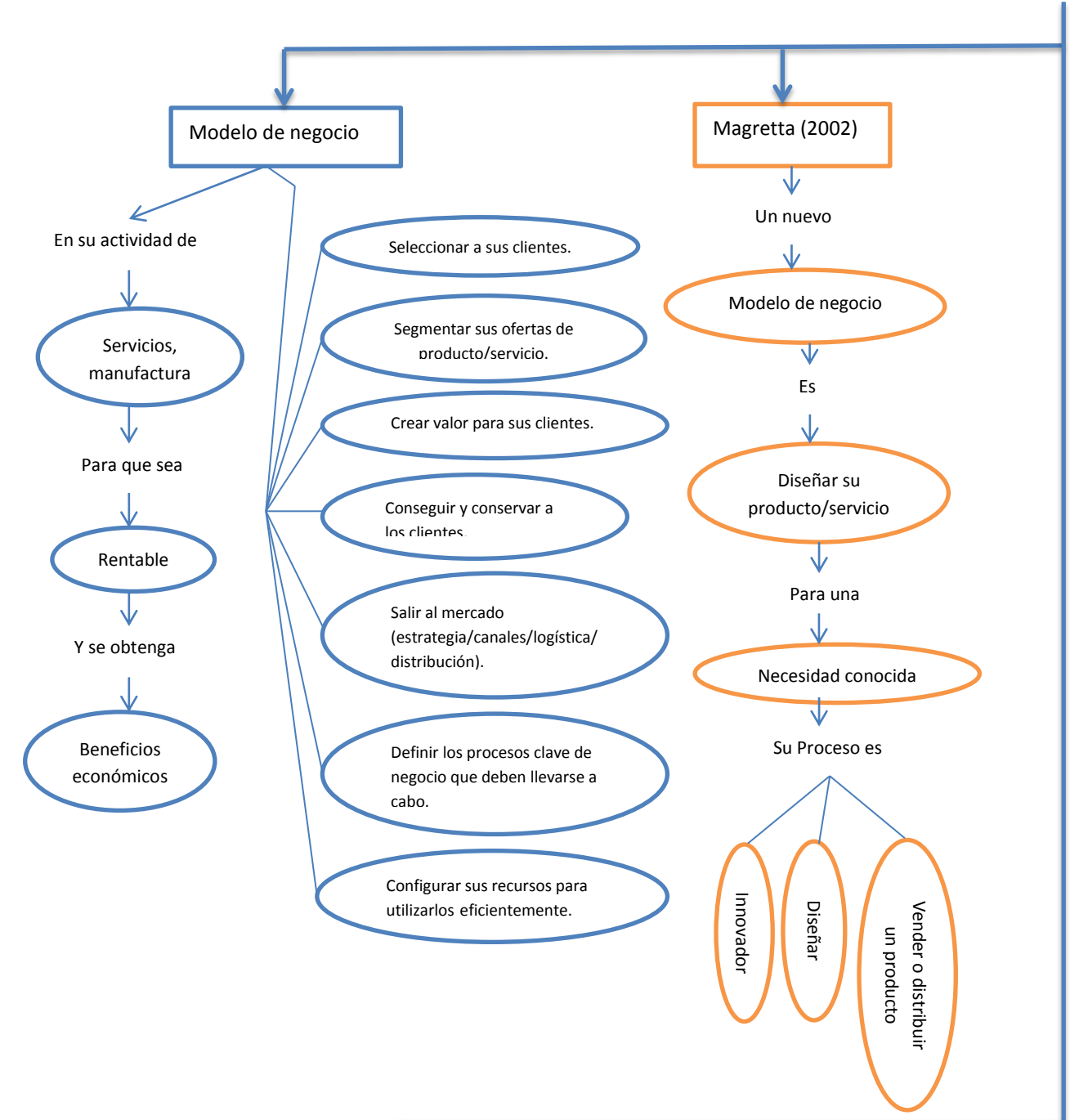
Modelo de negocio
En su actividad de
Servicios, manufactura
Para que sea
Rentable
Y se obtenga
Beneficios económicos
Seleccionar a sus clientes.
Segmentar sus ofertas de producto/servicio.
Crear valor para sus clientes.
Conseguir y conservar a los clientes.
Salir al mercado (estrategia/canales/logística/ distribución).
Definir los procesos clave de negocio que deben llevarse a cabo.
Configurar sus recursos para utilizarlos eficientemente.
Magretta (2002)
Un nuevo
Modelo de negocio
Es
Diseñar su producto/servicio
Para una
Necesidad conocida
Su Proceso es
Innovador
Diseñar
Vender o distribuir un producto

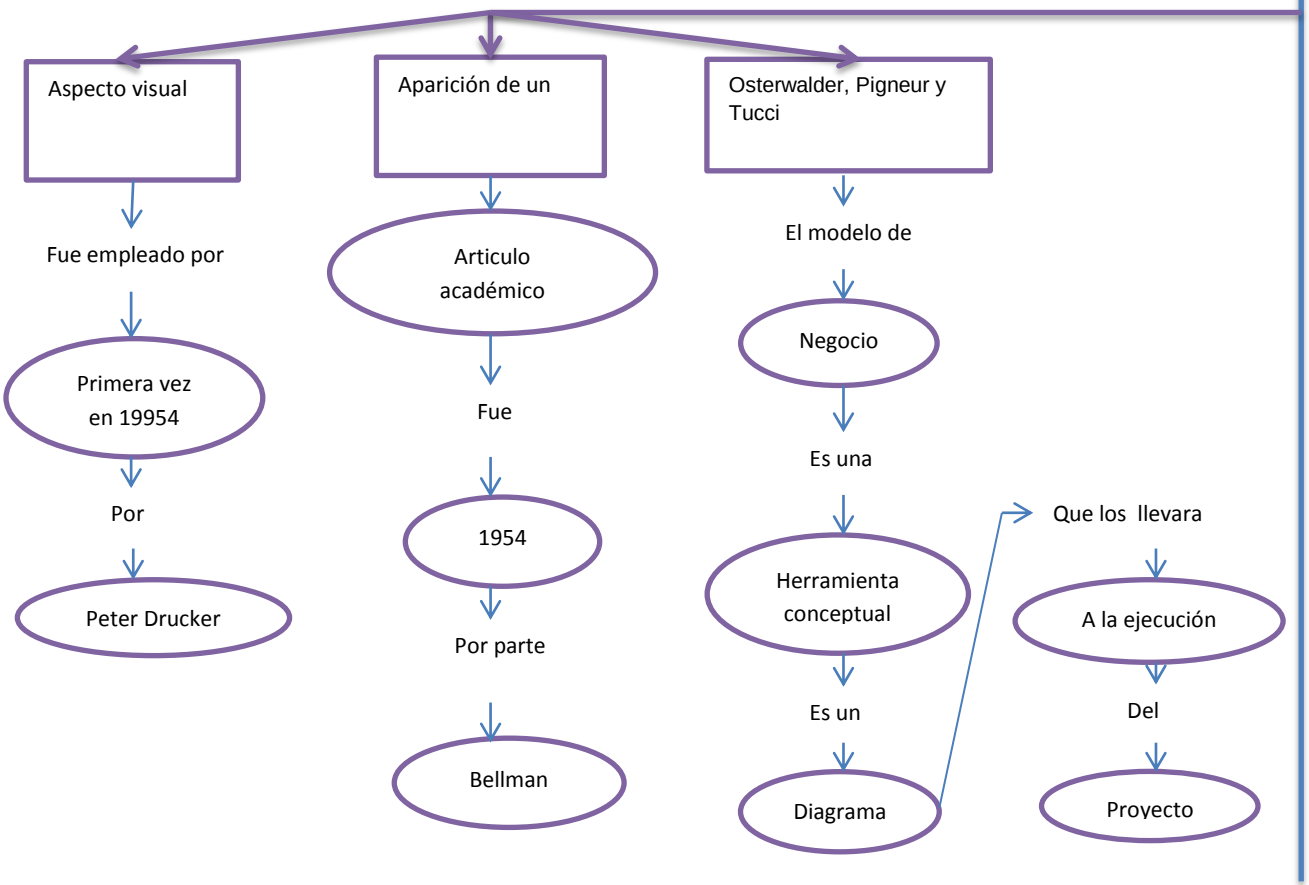
Aspecto visual
Fue empleado por
Primera vez en 19954
Por
Peter Drucker
Aparición de un
Articulo académico
Fue
1954
Por parte
Bellman
Osterwalder, Pigneur y Tucci
El modelo de
Negocio
Es una
Herramienta conceptual
Es un
Diagrama
Que los llevara
A la ejecución
Del
Proyecto

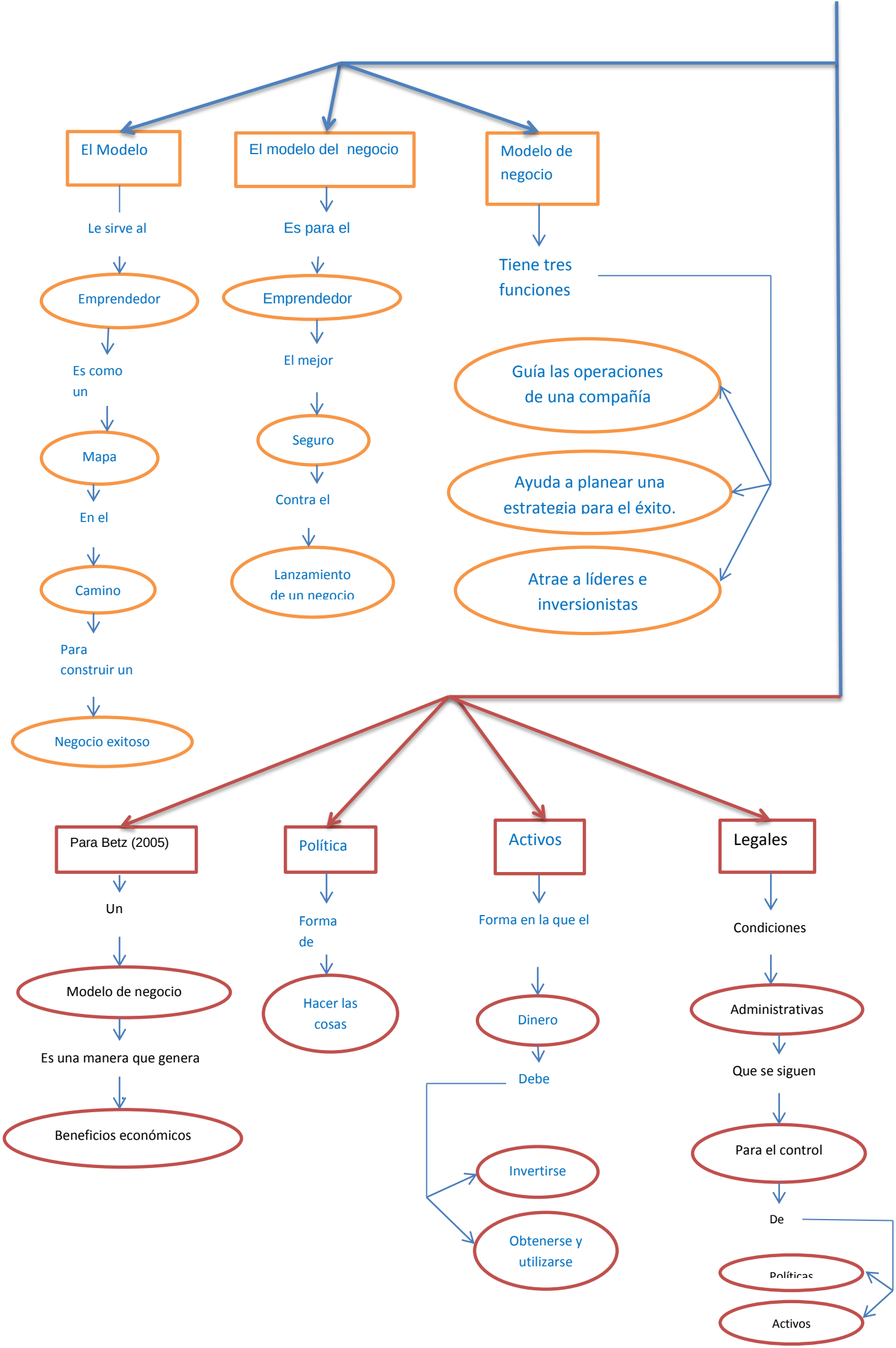
El Modelo
Le sirve al
Emprendedor
Es como un
Mapa
En el
Camino
Para construir un
Negocio exitoso
El modelo del negocio
Es para el
Emprendedor
El mejor
Seguro
Contra el
Lanzamiento de un negocio
Modelo de negocio
Tiene tres funciones
Guía las operaciones de una compañía
Ayuda a planear una estrategia para el éxito.
Atrae a líderes e inversionistas
Para Betz (2005)
Un
Modelo de negocio
Es una manera que genera
Beneficios económicos
Política
Forma de
Hacer las cosas
Activos
Forma en la que el
Dinero
Debe
Invertirse
Obtenerse y utilizarse
Legales
Condiciones
Administrativas
Que se siguen
Para el control
De
Políticas
Activos