



**Nombre del alumno: Dolores Anai Roblero Morales.**

**Nombre del profesor: Dra. Cindy De Los Santos Candelaria.**

**Nombre del trabajo: Niveles de prevención, Atención primaria y Promoción de la salud.**

**Materia: Medicina social.**

**Grado: Noveno**

**Grupo: "B"**

Frontera Comalapa, Chiapas a 05 de julio del 2020.

# NIVELES DE PREVENCIÓN

se clasifican en

## PREVENCIÓN PRIMARIA

## PREVENCIÓN SECUNDARIA

## PREVENCIÓN TERCIARIA

son

su

son

se refiere a las

### FUNDAMENTALES

### ACCIONES RELATIVAS

en el

### RECUPERACIÓN AD INTEGRUM

### CONTROL

### SEGUIMIENTO

### PACIENTE

### APLICAR

### TRATAMIENTO

### MEDIDAS

### REHABILITACIÓN OPORTUNAMENTE

### ENFERMEDAD CLINICAMENTE MANIFIESTA

### ENFERMEDAD CLINICAMENTE MANIFIESTA

### MANIFIESTA

### CORRECTO DIAGNOSTICO

### TRATAMIENTO

### REHABILITACIÓN FÍSICA

### PSICOLOGICA

### SOCIAL

### DEFINICIÓN

### ESTRATEGIAS

### ACCIONES

### DEFINICION

### ACCIONES

son  
MEDIDAS ORIENTADAS

pueden estar  
DIRIGIDAS

es  
DISMINUIR

esta  
DESTINADA

busca el  
DIAGNOSTICO TEMPRANO

a  
EVITAR

a  
PROHIBIR

la  
INCIDENCIA

al  
DIAGNOSTICO PRECOZ

la  
CAPTACIÓN OPORTUNA

la  
APARICIÓN

o  
DISMINUIR

de la  
ENFERMEDAD

de la  
ENFERMEDAD PRECOZ

en  
SUJETOS

de una  
ENFERMEDAD

la  
EXPOSICIÓN

por ejemplo  
USO

de la  
ENFERMEDAD INCIPIENTE

que estén  
APARENTEMENTE SANOS

o  
PROBLEMA

del  
INDIVIDUO

de  
CONDONES

sin  
MANIFESTACIONES CLINICAS

de  
ENFERMEDADES

de  
SALUD

al  
FACTOR NOCIVO

para la  
PREVENCIÓN

lo mas  
PRECOZMENTE POSIBLE

que son  
ESENCIALES

mediante el  
CONTROL

hasta los  
NIVELES

del  
VIH

para el  
CONTROL

de la  
ENFERMEDAD

de los  
FACTORES CAUSALES

no  
DAÑINOS

para la  
PREVENCIÓN

de las  
MEDIDAS

y las  
REHABILITACIÓN OPORTUNAMENTE

y los  
FACTORES PREDISPONENTES

para la  
SALUD

del  
VIH

de la  
REHABILITACIÓN OPORTUNAMENTE

y  
PSICOLOGICA

y

y

del

para

el

y las

de

a la

de la

de la

que se

mediante un

y

y la

y

o

son

se refiere a las

en el

ACCIONES RELATIVAS

y

### SEGUIMIENTO

del

### PACIENTE

para

### APLICAR

el

### TRATAMIENTO

y las

### MEDIDAS

de

### FUNDAMENTALES

### ACCIONES RELATIVAS

### RECUPERACIÓN AD INTEGRUM

### ENFERMEDAD CLINICAMENTE MANIFIESTA

### ENFERMEDAD CLINICAMENTE MANIFIESTA

### ENFERMEDAD CLINICAMENTE MANIFIESTA

### ENFERMEDAD CLINICAMENTE MANIFIESTA

### ENFERMEDAD CLINICAMENTE MANIFIESTA

### ENFERMEDAD CLINICAMENTE MANIFIESTA

### ENFERMEDAD CLINICAMENTE MANIFIESTA

### ENFERMEDAD CLINICAMENTE MANIFIESTA

### ENFERMEDAD CLINICAMENTE MANIFIESTA

### ENFERMEDAD CLINICAMENTE MANIFIESTA

### ENFERMEDAD CLINICAMENTE MANIFIESTA

### ENFERMEDAD CLINICAMENTE MANIFIESTA

### ENFERMEDAD CLINICAMENTE MANIFIESTA

### ENFERMEDAD CLINICAMENTE MANIFIESTA

### ENFERMEDAD CLINICAMENTE MANIFIESTA

### ENFERMEDAD CLINICAMENTE MANIFIESTA

### ENFERMEDAD CLINICAMENTE MANIFIESTA

# ATENCIÓN PRIMARIA DE LA SALUD

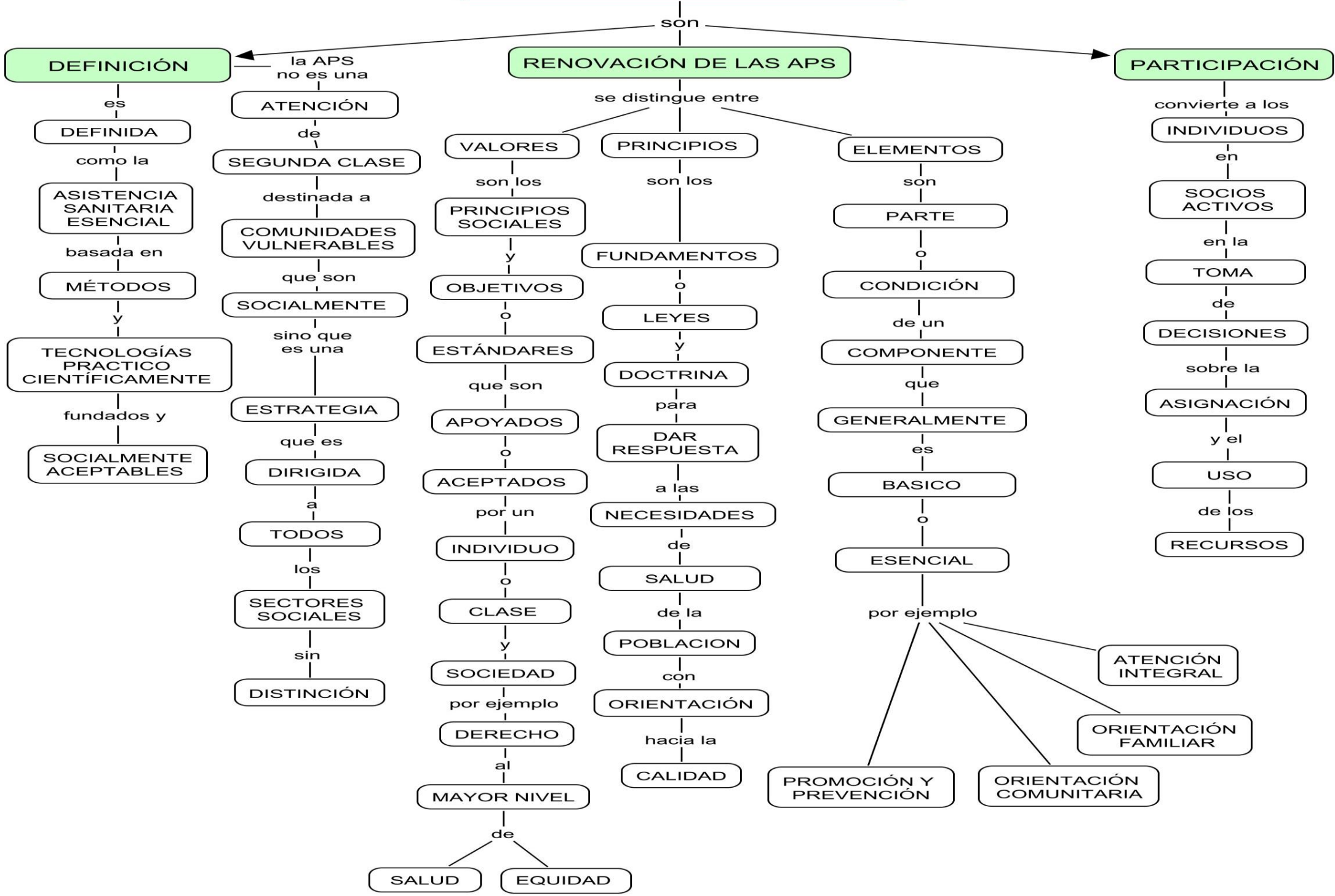

# PROMOCIÓN DE LA SALUD

su

## DEFINICIÓN

es una

ESTRATEGIA ESTABLECIDA

en

OTTAWA

en

1996

donde se

DEFINE

como el

PROCESO

que

PROPORCIONA

a los

INDIVIDUOS

y las

COMUNIDADES

los

MEDIOS NECESARIOS

para

EJERCER

un

MAYOR CONTROL

sobre su

PROPIA SALUD

y así

PODER MEJORARLA

## ESTRATEGIA DE LA PROMOCIÓN DE LA SALUD

propone la

CREACIÓN

de

AMBIENTES

y

ENTORNOS SALUDABLES

que

FACILITA

la

PARTICIPACIÓN SOCIAL

construyendo

CIUDADANÍA

y

ESTABLECIENDO

los

ESTILOS

de

VIDA SALUDABLES

## COMPROMISO DE LA PROMOCIÓN DE LA SALUD

supone

INVOLUCRAR

a la

COMUNIDAD

en la

IMPLANTACIÓN

de las

POLITICAS

## PROMOCIÓN DE LA SALUD

esta

LIGADA ÍNTIMAMENTE

a la

SALUD

y

INVOLUCRA SUSTANCIALMENTE

a la

VIDA COTIDIANA

en la vida

PERSONAL

FAMILIAR

LABORAL

COMUNITARIA