



Nombre del alumno: Dolores Anai Roblero Morales.

Nombre del profesor: Lic. Likza Hally Roblero Muñoz.

Nombre del trabajo: La gestión social y la gestión social como mecanismo de la implementación de políticas públicas.

Materia: Gestión de Trabajo Social.

Grado: Noveno

Grupo: "B"

PASIÓN POR EDUCAR

Frontera Comalapa, Chiapas a 12 de julio del 2020.

GESTIÓN SOCIAL

PARTICIPACIÓN DE LA GESTIÓN SOCIAL

TIPOS DE GESTIÓN SOCIAL EXISTENTES

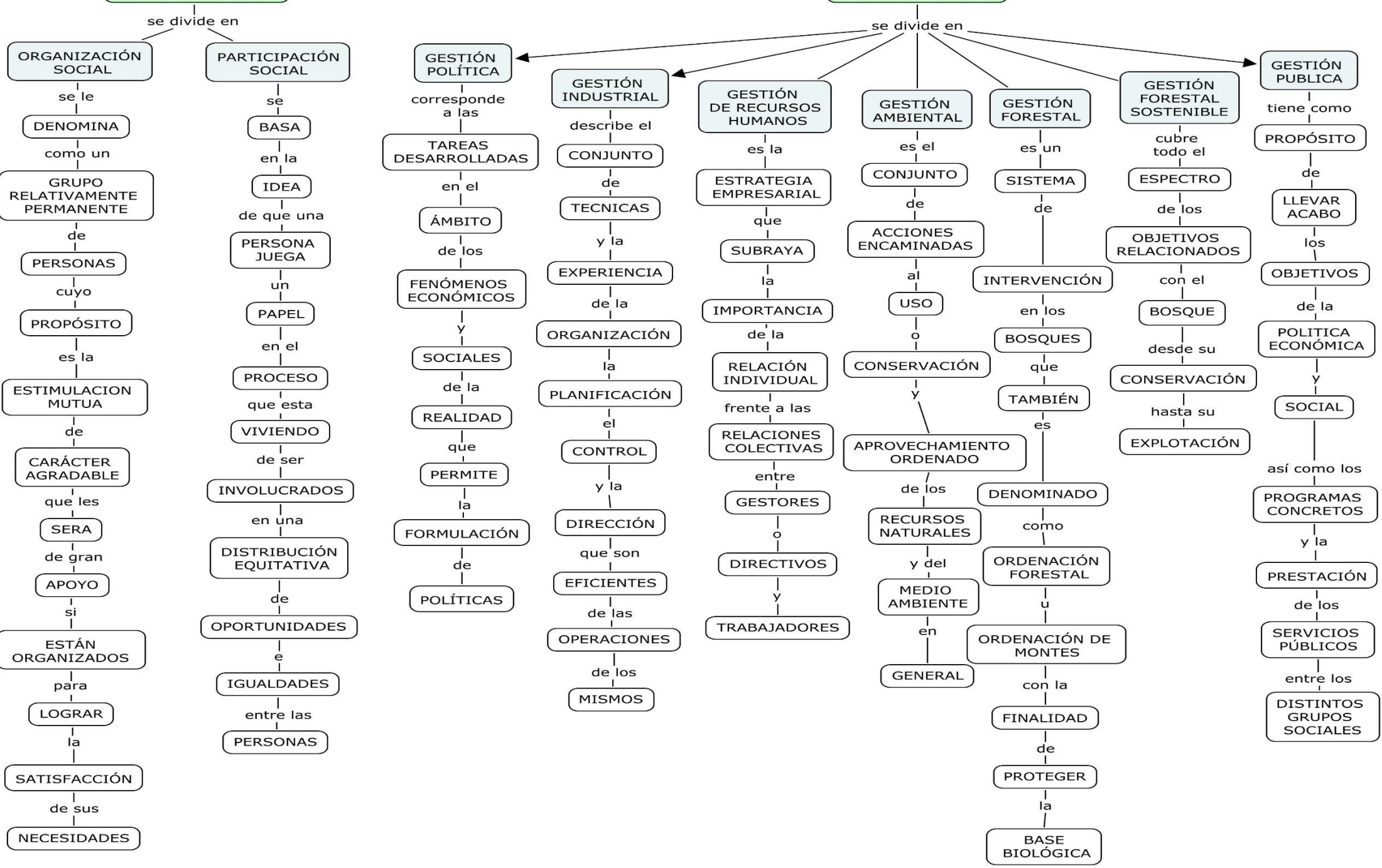

GESTIÓN SOCIAL COMO MECANISMO DE LA IMPLEMENTACIÓN DE POLÍTICAS PÚBLICAS

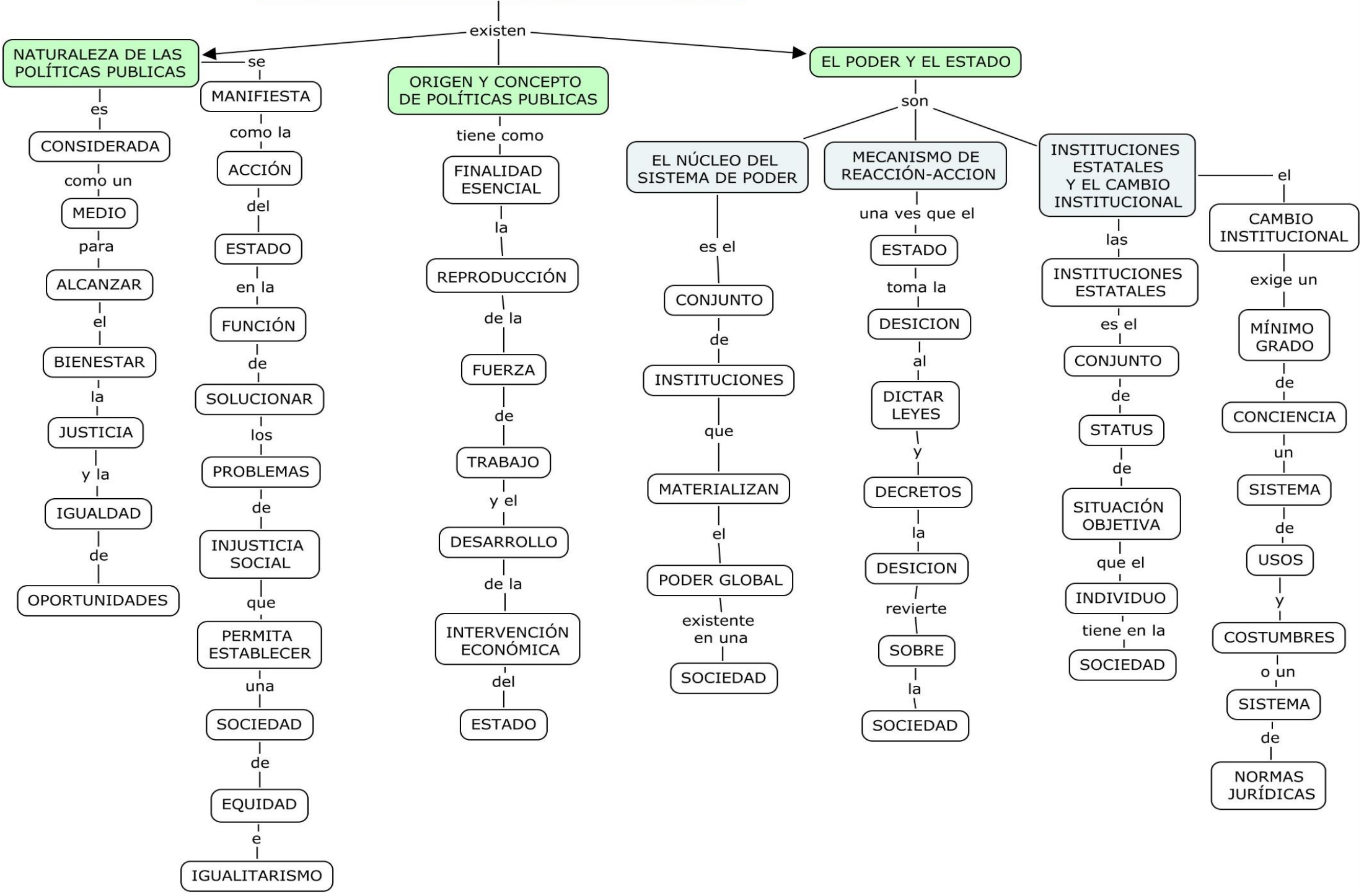

GESTIÓN SOCIAL COMO MECANISMO DE LA IMPLEMENTACION DE POLÍTICAS PUBLICAS

son

tiene las

CARACTERÍSTICAS

que son

FOCALIZACION

COBERTURA

POBLACION

EL PROCESO PRODUCTIVO DE LA GESTIÓN DE UN PROYECTO SOCIAL

BENEFICIARIOS

IMPACTO

LA RELACIÓN DE LA GESTIÓN SOCIAL CON LA POLÍTICA PUBLICA

la

RELACIÓN

que

TIENEN AMBOS

que se

IDENTIFICAN

y

CARACTERIZAN

como una

TÉCNICA

de los

PROBLEMAS SOCIALES

sean

EQUIVALENTES

a las

DEMANDAS EFECTIVAS

de la

POBLACION

EL TRABAJO SOCIAL Y LAS POLÍTICAS PUBLICAS

las

INVESTIGACIONES DEL TRABAJO SOCIAL

se

DEDICAN

a la

INVESTIGACION SOCIAL

ó

METODOLÓGICA

de la

INVESTIGACION SOCIAL

que puede

CONTRIBUIR

con

MAYOR PRECISION

en el

OBJETO

de

INVESTIGACION

sobre los

PROBLEMAS DERIVADOS

de las

POLÍTICAS SOCIALES

el

TRABAJO SOCIAL

es la

INTERVENCIÓN

donde se

DESARROLLA

con las

POLÍTICAS PUBLICAS

donde

BUSCA

abordar y

SITUARSE

en la

COMPRENSIÓN

de lo que es el

ESTADO

como

GENERADOR

de las

POLÍTICAS SOCIALES