



**Nombre de la alumna: Ruleydi Sales Felipe**

**Nombre del profesor: likza Hally Roblero Muñoz**

**Nombre del trabajo: mapa conceptual unidad 3 y unidad 4**

**Materia: gestión del trabajo social**

**Grado: 9no cuatrimestre**

**Grupo: b**

Frontera Comalapa, Chiapas a 10 de julio del 2020



# Tipos de gestión social existentes

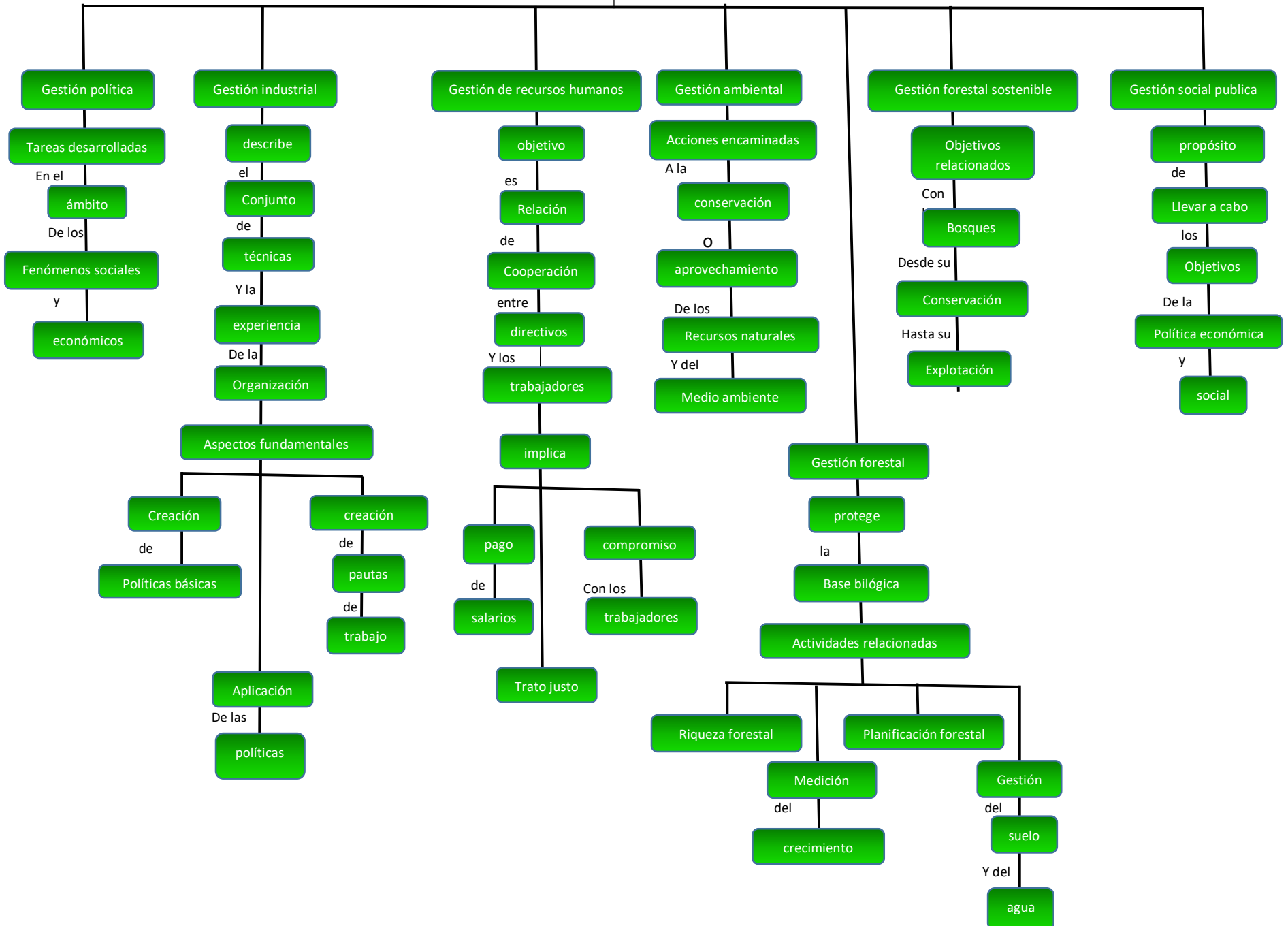

# Gestión social como mecanismo de la implementación de políticas públicas

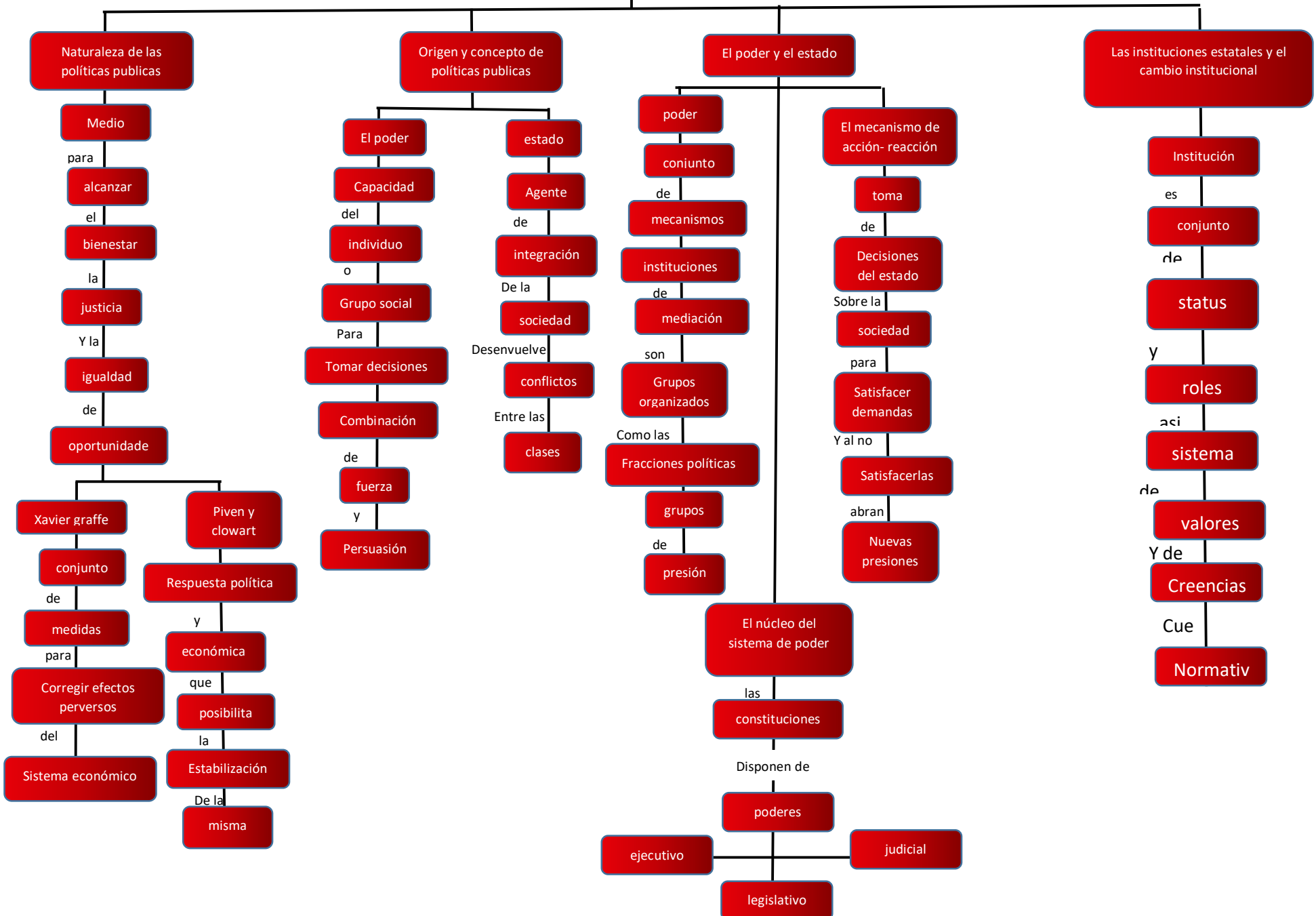

# La relación de la gestión social con la política pública

Problemas sociales

son

carencias

o

déficits

En un

Grupo social determinado

## Formulación de proyectos etapas

impacto

Se

asocia

al

Problema social

Que dio

Origen

al

problema

Es la

Magnitud

del

cambio

insumos

Actividades/procesos

productos

El proceso productivo de la gestión de un proyecto social

nace

Con

problema

la

Solución

implica

Objetivos específicos

Para

lograrlo

Población

subconjunto

De la

Población total

Destinados los

productos

del

proyecto

Focalización

Generar

una

Oferta

de

Productos orientados

A la

Población objetivo

Tipos de beneficiarios

directos

Forman parte

De la

PO

indirectos

programas

y

Proyectos sociales

Formulación, evaluación y monitoreo

etapa

de

gestión

ordenar

alternativas

comparación

de

alternativas

usa como

referencia

En un

proyecto

cobertura

bruta

Población total

neto

Población apoyada

El rol de los beneficiarios en el proyecto

La

Población

conoce sus

necesidades

y sus

capacidades

Esto da

Mayor impacto

