

**Nombre del alumno:**

Nelson Edilzar García Gutiérrez

**Nombre del profesor:**

Lic. Liksa Hally Roblero Muñoz

**Licenciatura:**

Trabajo Social y gestión Comunitaria

**Materia:**

Gestión en Trabajo Social

**Nombre del trabajo:**

Mapa Conceptual:

“Gestión Social”

Frontera Comalapa, Chiapas a 11 de julio del 2020.

UNIDAD III  
GESTION SOCIAL

3.1.- Concepto,  
fundamentos,  
características

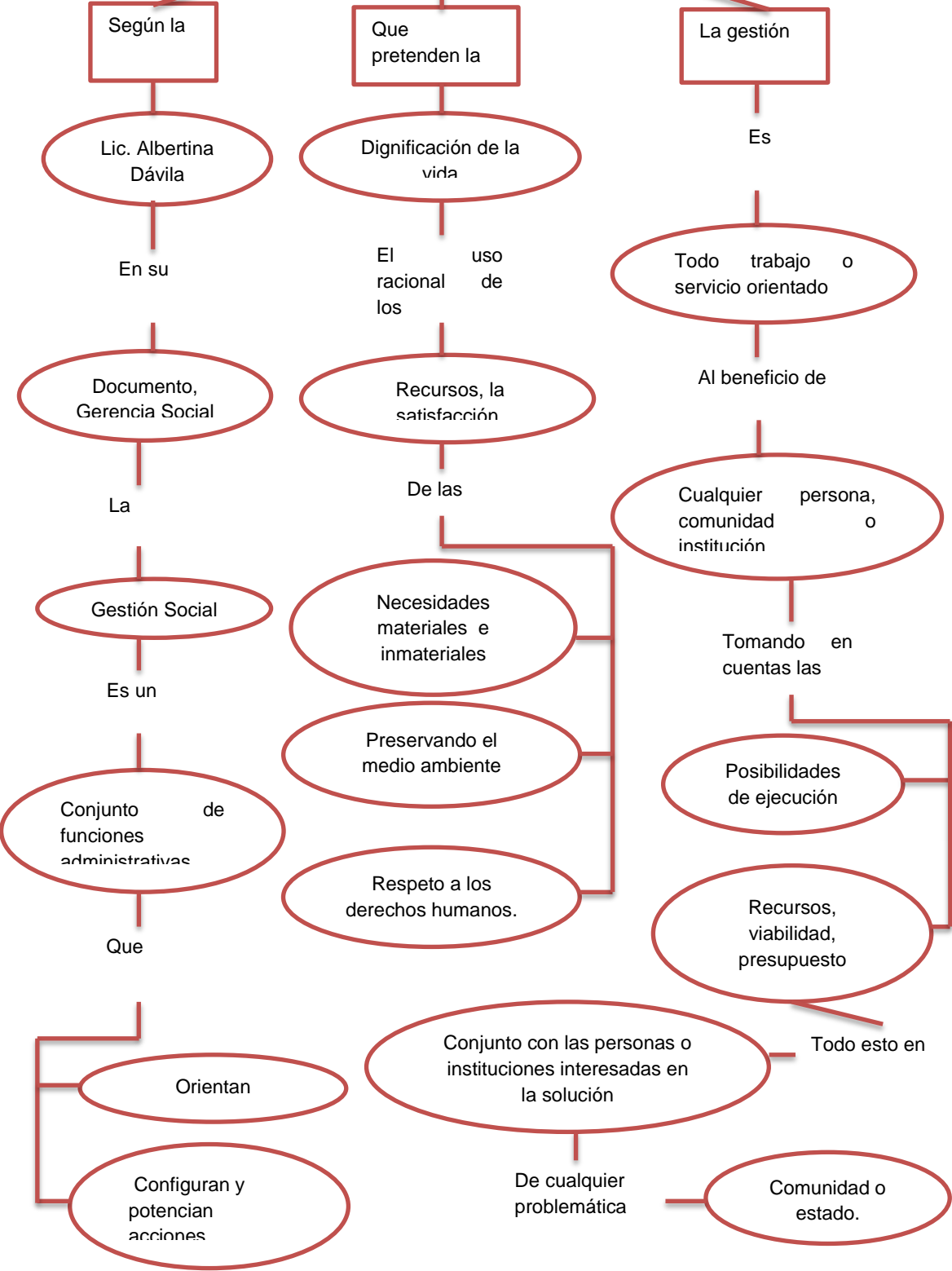

### 3.2.- Importancia de la Gestión Social

La gestión social

Se considera como un acto

Político de autonomía

Que parte de las necesidades

Utopías y experiencias de los grupos sociales subordinado

En búsqueda de una nueva hegemonía

Que produzca cambios sociales

Cuenta con cuatro componentes básicos:

Concertación política.

Conciencia Social Responsable.

Intervención Social Efectiva

Beneficio de la Sociedad"

El gestor social

Es capaz de actuar

Individual y colectivamente a favor

Del

Bienestar colectivo

Relaciona al individuo

Familia, grupo y organización

Con

Con las instituciones que prestan los servicios que necesitan o demandan.

La Autogestión

Es el

Trabajo que realizan los miembros

De la comunidad

Producto de la participación social de los miembros involucrados

Con la

Superación, cambios y mejoras del grupo o comunidad

Son ellos mismos quienes

Luchan por conseguir los medios para poder

Las

Necesidades que afectan al grupo.

3.3.- Participación de la Gestión Social.

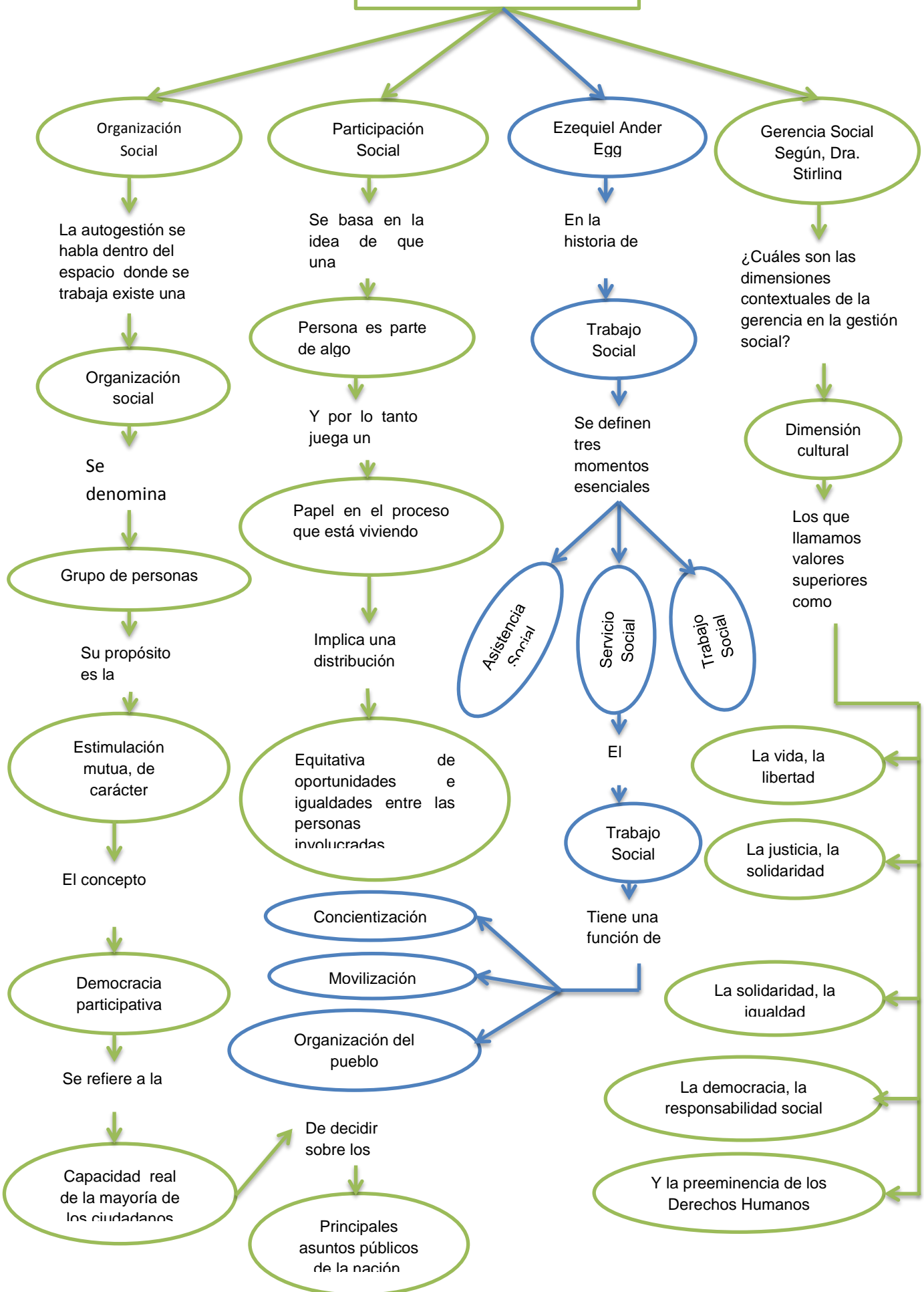

### 3.4.- Tipos de Gestión Social existentes

#### 1.- Gestión Política.

Corresponde a las tareas desarrolladas en el ámbito de los

Fenómenos económicos y sociales

De la realidad que permiten la

Formulación de políticas

Insidien en la

Dirección y el ritmo de las transformaciones.

Encierran las investigaciones sobre

Salud, educación

Preservación y defensa del medio ambiente

Permitiendo que las

#### 2.- Gestión Industrial.

Gestión Industrial

Surgió a finales del siglo XIX

Dio un gran salto gracias a

Ingeniero estadounidense Frederick Taylor

Que desarrolló técnicas para analizar las operaciones de la

Producción y para establecer los mínimos a cumplir en una jornada laboral

Término utilizado para describir el conjunto de

Áreas de influencia

En sus respectivas

Políticas se incluyan

Técnicas y la experiencia

De la

Organización, planificación

Dirección y control

Eficientes de las

Operaciones de los mismos.

