

DOCENTE:

Lic. Ramiro Roblero Morales.

PRESENTA EL ALUMNO:

Santos Jesús Marroquín Juárez.

TRABAJO:

Mapa conceptual: sectores de la política social

GRUPO, SEMESTRE y MODALIDAD:

3er cuatrimestre "B" Lic. Trabajo Social semiescolarizado.

Frontera Comalapa, Chiapas

26 de julio 2020.

Sectores de la política social

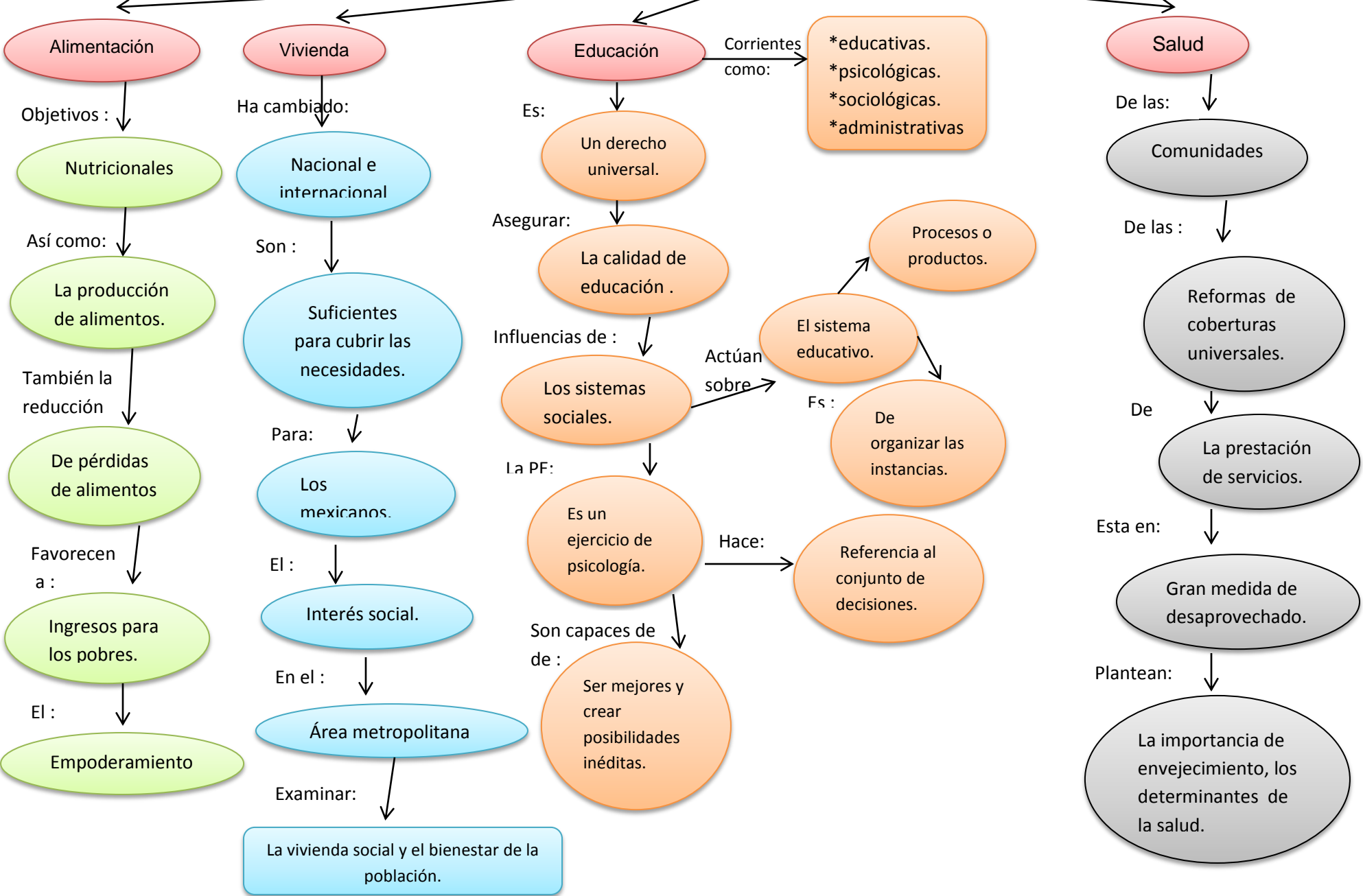

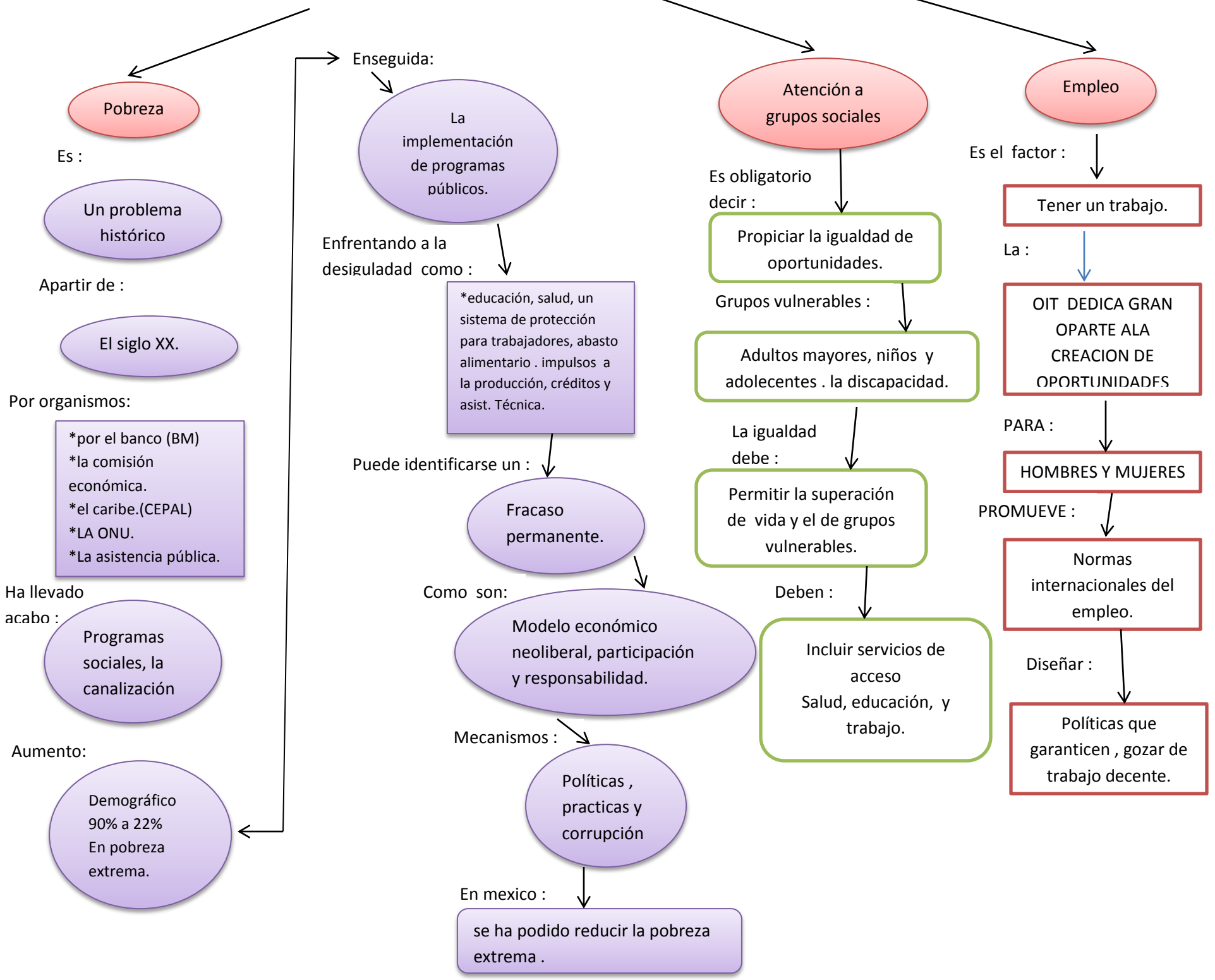

Pobreza

Es :

Un problema histórico

Apartir de :

El siglo XX.

Por organismos:

- *por el banco (BM)
- *la comisión económica.
- *el caribe.(CEPAL)
- *LA ONU.
- *La asistencia pública.

Ha llevado acabo :

Programas sociales, la canalización

Aumento:

Demográfico 90% a 22% En pobreza extrema.

Enseguida:

La implementación de programas públicos.

Enfrentando a la desigualdad como :

- *educación, salud, un sistema de protección para trabajadores, abasto alimentario . impulsos a la producción, créditos y asist. Técnica.

Puede identificarse un :

Fracaso permanente.

Como son:

Modelo económico neoliberal, participación y responsabilidad.

Mecanismos :

Políticas, practicas y corrupción

En mexico :

se ha podido reducir la pobreza extrema .

Atención a grupos sociales

Es obligatorio decir :

Propiciar la igualdad de oportunidades.

Grupos vulnerables :

Adultos mayores, niños y adolescentes . la discapacidad.

La igualdad debe :

Permitir la superación de vida y el de grupos vulnerables.

Deben :

Incluir servicios de acceso Salud, educación, y trabajo.

Empleo

Es el factor :

Tener un trabajo.

La :

OIT DEDICA GRAN PARTE ALA CREACION DE OPORTUNIDADES

PARA :

HOMBRES Y MUJERES

PROMUEVE :

Normas internacionales del empleo.

Diseñar :

Políticas que garanticen , gozar de trabajo decente.