UDS
UNIVERSIDAD DEL SURESTE

Crea tu mejor historia
EMPRENDAMOS JUNTOS

TECNICAS DE RECOLECCION DE DATOS

INVESTIGACION BASICA

Lic. MARIA DEL CARMEN BRIONES

PRESENTA EL ALUMNO:

YADIRA LUCELI VELAZQUEZ ZAMORANO

GRUPO, SEMESTRE y MODALIDAD:

3to. cuatrimestre “B” Lic. Trabajo Social semiescolarizado

Frontera Comalapa, Chiapas

07 de junio 2020.

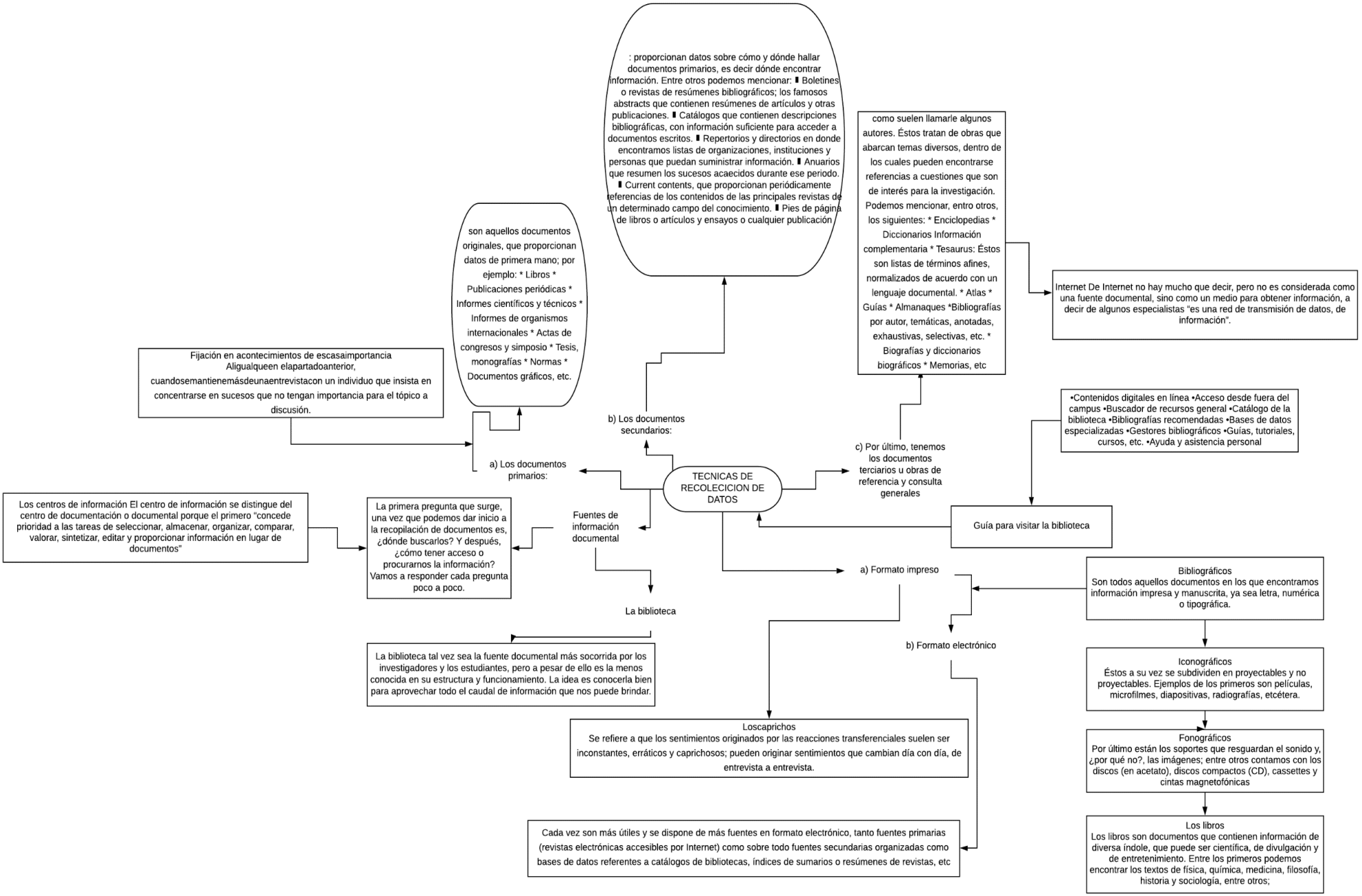
TECNICAS DE RECOLECICION DE DATOS
a) Los documentos primarios:
son aquellos documentos originales, que proporcionan datos de primera mano; por ejemplo: * Libros * Publicaciones periódicas * Informes científicos y técnicos * Informes de organismos internacionales * Actas de congresos y simposio * Tesis, monografías * Normas * Documentos gráficos, etc.
Fijación en acontecimientos de escasaimportancia Aligualqueen elapartadoanterior, cuandosemantienemásdeunaentrevistacon un individuo que insista en concentrarse en sucesos que no tengan importancia para el tópico a discusión.
b) Los documentos secundarios:
: proporcionan datos sobre cómo y dónde hallar documentos primarios, es decir dónde encontrar información. Entre otros podemos mencionar: ▮ Boletines o revistas de resúmenes bibliográficos; los famosos abstracts que contienen resúmenes de artículos y otras publicaciones. ▮ Catálogos que contienen descripciones bibliográficas, con información suficiente para acceder a documentos escritos. ▮ Repertorios y directorios en donde encontramos listas de organizaciones, instituciones y personas que puedan suministrar información. ▮ Anuarios que resumen los sucesos acaecidos durante ese periodo. ▮ Current contents, que proporcionan periódicamente referencias de los contenidos de las principales revistas de un determinado campo del conocimiento. ▮ Pies de página de libros o artículos y ensayos o cualquier publicación
c) Por último, tenemos los documentos terciarios u obras de referencia y consulta generales
como suelen llamarle algunos autores. Éstos tratan de obras que abarcan temas diversos, dentro de los cuales pueden encontrarse referencias a cuestiones que son de interés para la investigación. Podemos mencionar, entro otros, los siguientes: * Enciclopedias * Diccionarios Información complementaria * Tesaurus: Éstos son listas de términos afines, normalizados de acuerdo con un lenguaje documental. * Atlas * Guías * Almanaques *Bibliografías por autor, temáticas, anotadas, exhaustivas, selectivas, etc. * Biografías y diccionarios biográficos * Memorias, etc
Internet De Internet no hay mucho que decir, pero no es considerada como una fuente documental, sino como un medio para obtener información, a decir de algunos especialistas "es una red de transmisión de datos, de información".
•Contenidos digitales en línea •Acceso desde fuera del campus •Buscador de recursos general •Catálogo de la biblioteca •Bibliografías recomendadas •Bases de datos especializadas •Gestores bibliográficos •Guías, tutoriales, cursos, etc. •Ayuda y asistencia personal
Guía para visitar la biblioteca
Fuentes de información documental
La primera pregunta que surge, una vez que podemos dar inicio a la recopilación de documentos es, ¿dónde buscarlos? Y después, ¿cómo tener acceso o procurarnos la información? Vamos a responder cada pregunta poco a poco.
Los centros de información El centro de información se distingue del centro de documentación o documental porque el primero "concede prioridad a las tareas de seleccionar, almacenar, organizar, comparar, valorar, sintetizar, editar y proporcionar información en lugar de documentos"
La biblioteca
La biblioteca tal vez sea la fuente documental más socorrida por los investigadores y los estudiantes, pero a pesar de ello es la menos conocida en su estructura y funcionamiento. La idea es conocerla bien para aprovechar todo el caudal de información que nos puede brindar.
a) Formato impreso
b) Formato electrónico
Bibliográficos
Son todos aquellos documentos en los que encontramos información impresa y manuscrita, ya sea letra, numérica o tipográfica.
Iconográficos
Éstos a su vez se subdividen en proyectables y no proyectables. Ejemplos de los primeros son películas, microfilmes, diapositivas, radiografías, etcétera.
Fonográficos
Por último están los soportes que resguardan el sonido y, ¿por qué no?, las imágenes; entre otros contamos con los discos (en acetato), discos compactos (CD), cassettes y cintas magnetofónicas
Los libros
Los libros son documentos que contienen información de diversa índole, que puede ser científica, de divulgación y de entretenimiento. Entre los primeros podemos encontrar los textos de física, química, medicina, filosofía, historia y sociología, entre otros;
Loscaprichos
Se refiere a que los sentimientos originados por las reacciones transferenciales suelen ser inconstantes, erráticos y caprichosos; pueden originar sentimientos que cambian día con día, de entrevista a entrevista.
Cada vez son más útiles y se dispone de más fuentes en formato electrónico, tanto fuentes primarias (revistas electrónicas accesibles por Internet) como sobre todo fuentes secundarias organizadas como bases de datos referentes a catálogos de bibliotecas, índices de sumarios o resúmenes de revistas, etc