



UNIVERSIDAD DEL SURESTE

Crea tu mejor historia
EMPRENDAMOS JUNTOS

MATERIA:

Trabajo social II

DOCENTE:

Morales sol adriana maricela

ACTIVIDAD:

Cuadro sinoptico: trabajo social en guarderías infantiles

PRESENTA:

Oralia Gómez Ordoñez

LICENCIATURA EN TRABAJO SOCIAL Y GESTION COMUNITARIA

Cuatrimestre

3"B"

FRONTERA COMALAPA, CHIAPAS: A 20 DE junio DEL 2020

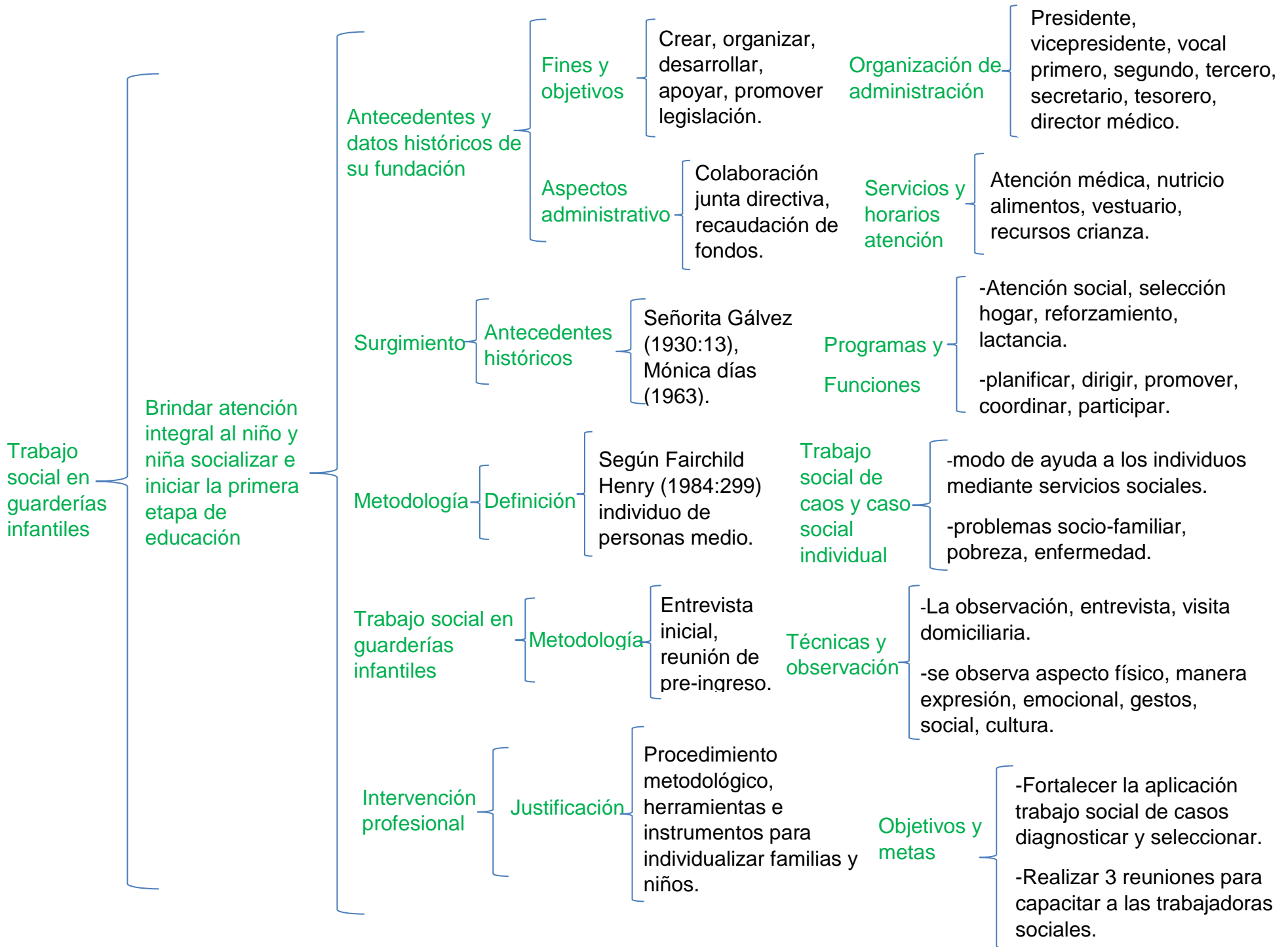

Trabajo social en guarderías infantiles

Brindar atención integral al niño y niña socializar e iniciar la primera etapa de educación

Antecedentes y datos históricos de su fundación

Fines y objetivos

Crear, organizar, desarrollar, apoyar, promover legislación.

Organización de administración

Presidente, vicepresidente, vocal primero, segundo, tercero, secretario, tesorero, director médico.

Aspectos administrativo

Colaboración junta directiva, recaudación de fondos.

Servicios y horarios atención

Atención médica, nutricio alimentos, vestuario, recursos crianza.

Surgimiento

Antecedentes históricos

Señorita Gálvez (1930:13), Mónica días (1963).

Programas y Funciones

-Atención social, selección hogar, reforzamiento, lactancia.
-planificar, dirigir, promover, coordinar, participar.

Metodología

Definición

Según Fairchild Henry (1984:299) individuo de personas medio.

Trabajo social de caos y caso social individual

-modo de ayuda a los individuos mediante servicios sociales.
-problemas socio-familiar, pobreza, enfermedad.

Trabajo social en guarderías infantiles

Metodología

Entrevista inicial, reunión de pre-ingreso.

Técnicas y observación

-La observación, entrevista, visita domiciliaria.
-se observa aspecto físico, manera expresión, emocional, gestos, social, cultura.

Intervención profesional

Justificación

Procedimiento metodológico, herramientas e instrumentos para individualizar familias y niños.

Objetivos y metas

-Fortalecer la aplicación trabajo social de casos diagnosticar y seleccionar.
-Realizar 3 reuniones para capacitar a las trabajadoras sociales.