



**Nombre de alumnos:** Morales Pérez Deysi Lorena

**Nombre del profesor:** Víctor Hugo Torres

**Nombre del trabajo:** mapa conceptual de Dolor, dolor de cabeza y dolor de pecho

**Materia:** practicas profesionales

**Grado:** Noveno cuatrimestre

**Grupo:** B

Frontera Comalapa Chiapas a 12 de junio de 2020.

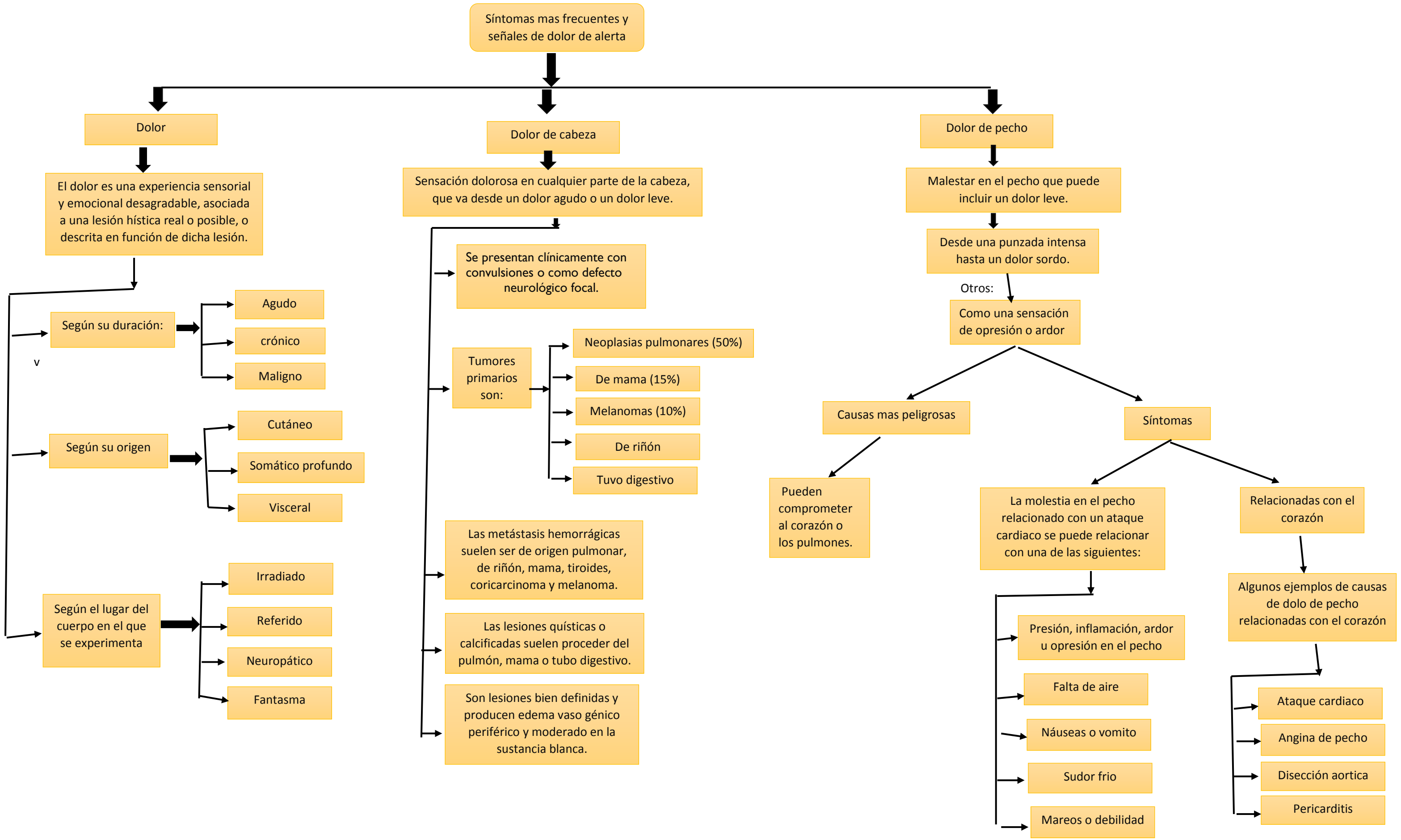

Síntomas mas frecuentes y señales de dolor de alerta

Dolor

El dolor es una experiencia sensorial y emocional desagradable, asociada a una lesión hística real o posible, o descrita en función de dicha lesión.

Según su duración:

- Agudo
- crónico
- Maligno

Según su origen

- Cutáneo
- Somático profundo
- Visceral

Según el lugar del cuerpo en el que se experimenta

- Irradiado
- Referido
- Neuropático
- Fantasma

Dolor de cabeza

Sensación dolorosa en cualquier parte de la cabeza, que va desde un dolor agudo o un dolor leve.

Se presentan clínicamente con convulsiones o como defecto neurológico focal.

Tumores primarios son:

- Neoplasias pulmonares (50%)
- De mama (15%)
- Melanomas (10%)
- De riñón
- Tuvo digestivo

Las metástasis hemorrágicas suelen ser de origen pulmonar, de riñón, mama, tiroides, coriocarcinoma y melanoma.

Las lesiones quísticas o calcificadas suelen proceder del pulmón, mama o tubo digestivo.

Son lesiones bien definidas y producen edema vaso génico periférico y moderado en la sustancia blanca.

Dolor de pecho

Malestar en el pecho que puede incluir un dolor leve.

Desde una punzada intensa hasta un dolor sordo.

Otros:

Como una sensación de opresión o ardor

Causas mas peligrosas

Pueden comprometer al corazón o los pulmones.

Síntomas

La molestia en el pecho relacionado con un ataque cardiaco se puede relacionar con una de las siguientes:

- Presión, inflamación, ardor u opresión en el pecho
- Falta de aire
- Náuseas o vomito
- Sudor frio
- Mareos o debilidad

Relacionadas con el corazón

Algunos ejemplos de causas de dolo de pecho relacionadas con el corazón

- Ataque cardiaco
- Angina de pecho
- Disección aortica
- Pericarditis