



Nombre del alumno:

Mallerlin Yoki Cruz

Nombre del profesor:

Lic. Adriana Maricela Morales Sol .

Materia:

Desarrollo Humano.

Licenciatura:

Enfermería

Nombre del trabajo:

Emociones y sentimientos

“mapa conceptual”

Frontera Comalapa, Chiapas 05 de julio 2020

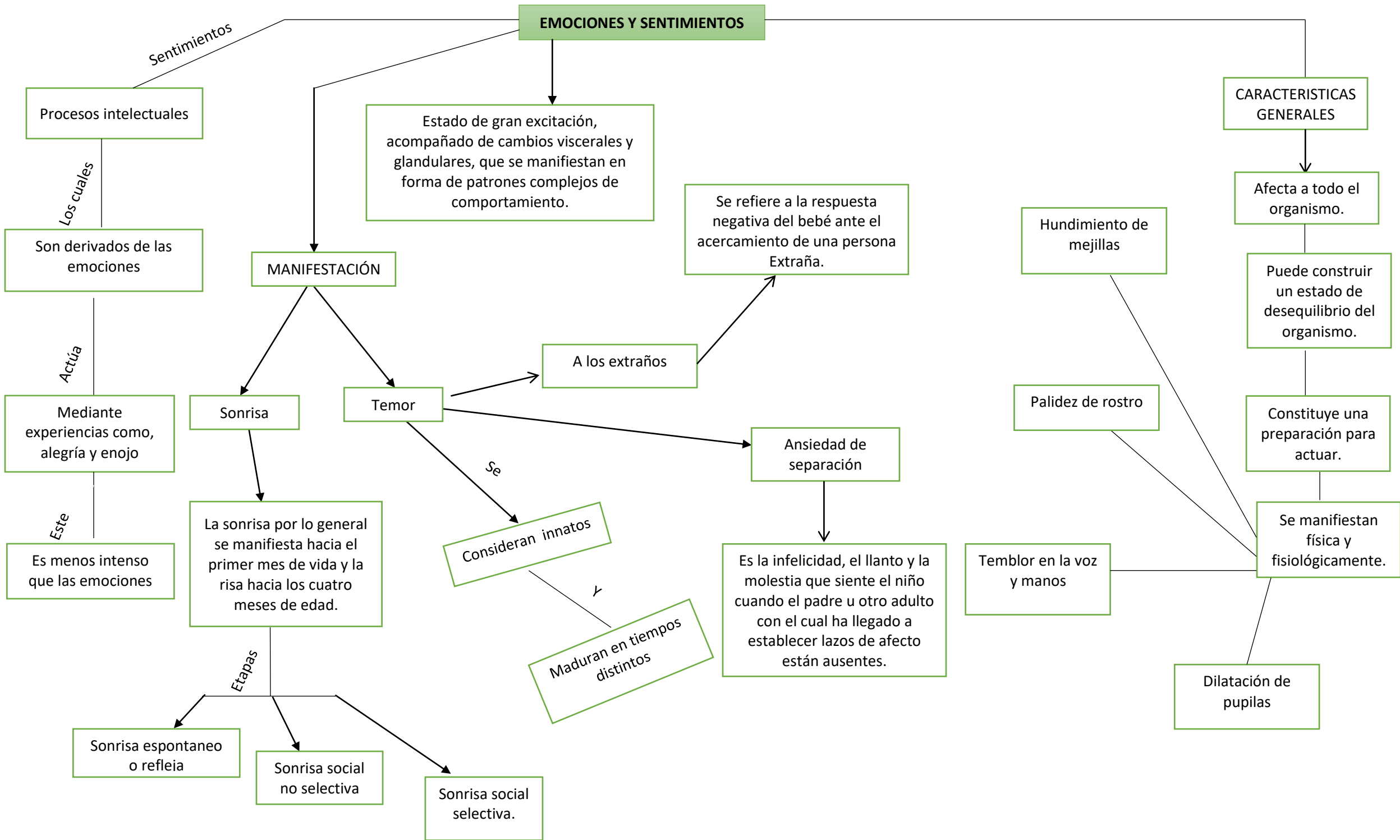

EMOCIONES Y SENTIMIENTOS

Sentimientos

Procesos intelectuales

Los cuales

Son derivados de las emociones

Actúa

Mediante experiencias como, alegría y enojo

Este

Es menos intenso que las emociones

MANIFESTACIÓN

Estado de gran excitación, acompañado de cambios viscerales y glandulares, que se manifiestan en forma de patrones complejos de comportamiento.

Sonrisa

Temor

La sonrisa por lo general se manifiesta hacia el primer mes de vida y la risa hacia los cuatro meses de edad.

Etapas

Sonrisa espontaneo o refleja

Sonrisa social no selectiva

Sonrisa social selectiva.

Consideran innatos

Maduran en tiempos distintos

A los extraños

Se refiere a la respuesta negativa del bebé ante el acercamiento de una persona Extraña.

Ansiedad de separación

Es la infelicidad, el llanto y la molestia que siente el niño cuando el padre u otro adulto con el cual ha llegado a establecer lazos de afecto están ausentes.

CARACTERISTICAS GENERALES

Afecta a todo el organismo.

Puede construir un estado de desequilibrio del organismo.

Constituye una preparación para actuar.

Se manifiestan física y fisiológicamente.

Hundimiento de mejillas

Palidez de rostro

Temblor en la voz y manos

Dilatación de pupilas