

Nombre del alumno:

Ana Virginia Méndez Sontay

Nombre del profesor:

Lic. Ludbi Isabel Ortiz

Maestría:

Licenciatura en enfermería

Materia:

Enfermería del Adulto

Nombre del trabajo:

Mapa conceptual delos temas:

“cuidados de enfermería al paciente con problemas endocrinos, cuidados de enfermería al paciente con problemas neurológicos y cuidados de enfermería al paciente con alteraciones oculares”

CUIDADOS DE ENFERMERÍA AL PACIENTE CON PROBLEMAS ENDOCRINOS

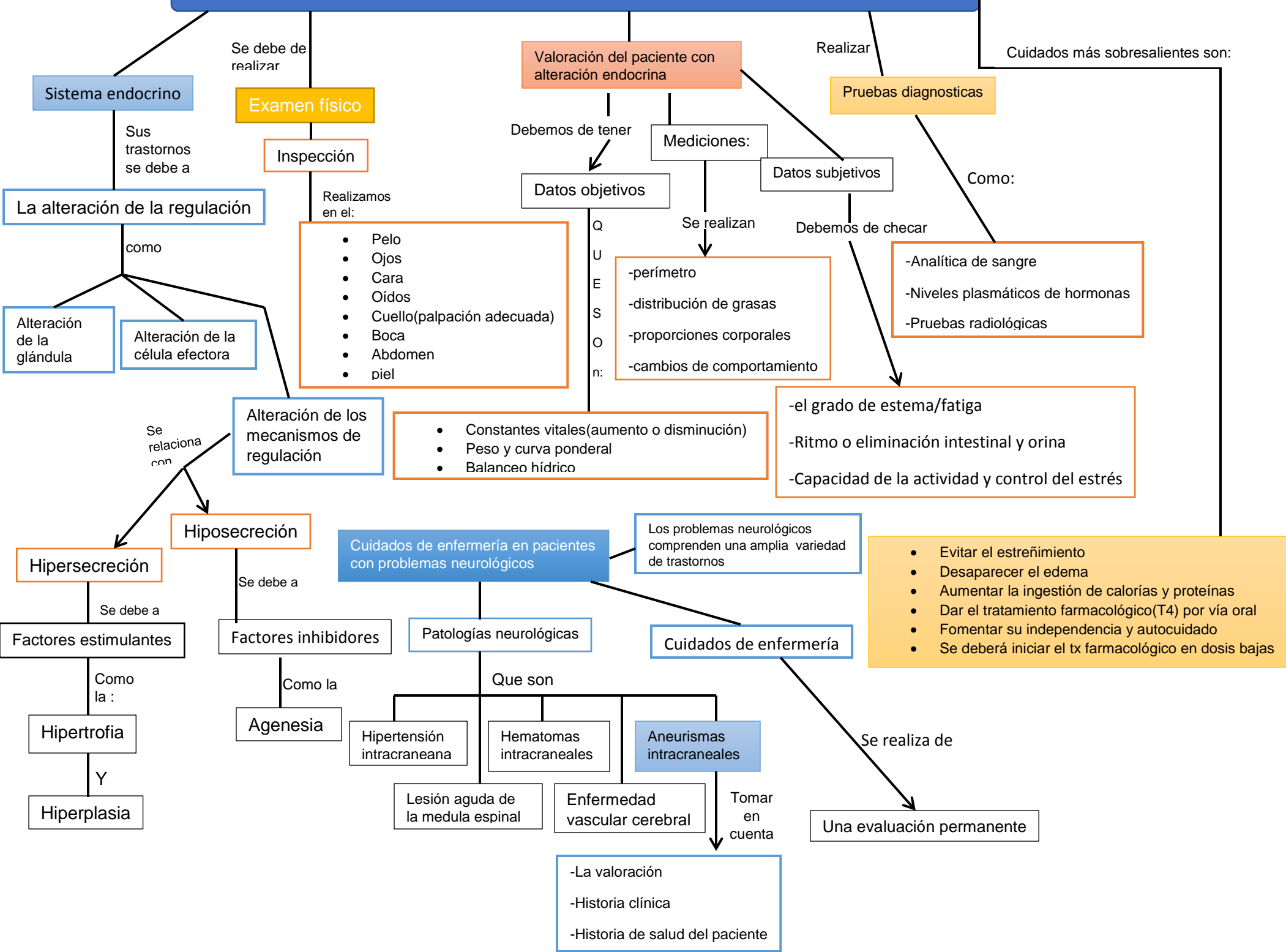

Cuidados de enfermería al paciente con alteraciones oculares

Algunos problemas son:

Menores y efímeros

Otros pueden causar

Perdida de la visión

Los problemas oculares incluyen

- Errores de refracción
- Cataratas: Cuando el cristalino se nubla
- Trastornos del nervio óptico, incluyendo glaucoma
- Enfermedades de la retina: Problemas con la capa de nervios en la parte posterior del ojo
- Degeneración macular: Enfermedad que destruye el enfoque central de la visión
- Problemas de los ojos asociados con la diabetes
- Conjuntivitis: Infección de la conjuntiva

Causas

- Por un traumatismo en el ojo.
- De origen infeccioso.
- De origen espontáneo
- Causa desconocida 95%.

Signos y síntomas

Secreción

Con:

- Purulenta
- Acuosa
- Mucopurulenta
- Mucosa
- Dolor ocular
- Dolor ocular (picor)
- Edema
- Afectación de la agudeza visual
- Reacción de defensa del ojo

Los cuidados que se realizan

1. Higiene diaria de los párpados y del fondo de saco conjuntival con suero fisiológico.
2. Administración de colirios y pomadas según pauta médica. Antes de dormir instilaremos lágrimas artificiales para lubricar durante la noche.
3. Oclusión ocular durante 48 horas, para evitar el roce en la úlcera al parpadear y para proteger el ojo de agentes externos.
4. Si lleva lente terapéutica, se deberá llevar las 24 horas al día, incluyendo el sueño, por lo tanto, al despertar se tiene que lavar el ojo y lubricarlo con lágrimas artificiales, con precaución para que no se caiga la lente
5. Evitar frotarse los ojos
6. Para una buena evolución y cicatrización de la lesión es importante seguir estrictamente la pauta médica y los consejos terapéuticos.