

Nombre del alumno:

Fausto Eduardo Pérez Rosales

Nombre del profesor:

Mtro. Ludbi Isabel Ortiz Pérez

Licenciatura:

Enfermería

Materia:

Enfermería del Adulto

Nombre del trabajo:

Súper Nota:

“Problemas Del Sistema Musculo Esquelético En El Adulto”

DEFINICIÓN

Trauma grave



Perdida de contacto de la superficie articular

Hueso que ya no está en su posición normal

Fuerza extrema sobre un ligamento

Luxación



Dolor agudo



Hemartrosis

SÍNTOMAS



Inflamación en la zona



Deformidad

Primeros auxilios



Articulaciones más comprometidas



Codo



Dedos



Rodilla



Hombro



Tobillo

DEFINICIÓN

Lesión de ligamentos



Estiramiento excesivo

Torsión o rasgadura

Desgarro muscular

ESGUINCE

SINTOMAS



Dolor



Inflamación



Hematoma



Rigidez articular

GRADOS

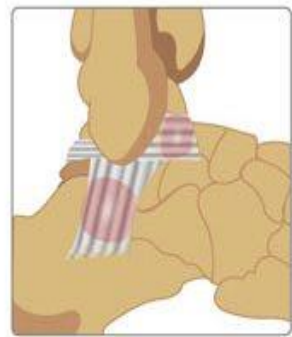

Tipo 1

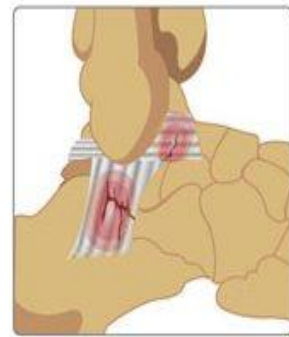

Tipo 2

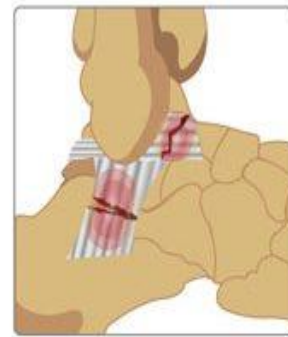

Tipo 3

TRATAMIENTO



Hielo



Compresión



Reposo

FRACTURA

DEFINICIÓN

Ruptura total o parcial del hueso



Se parte o se astilla

El hueso se sobresale a través de la piel

El hueso se rompe en dos partes

SINTOMAS



Deformidad



Hinchazón, sangrado y hematoma



Movimiento incapacitado



Fiebre

TIPOS DE FRACTURA



Transversas

Oblicuas

Tallo verde

Conminuta

TRATAMIENTO



Inmovilización con firula

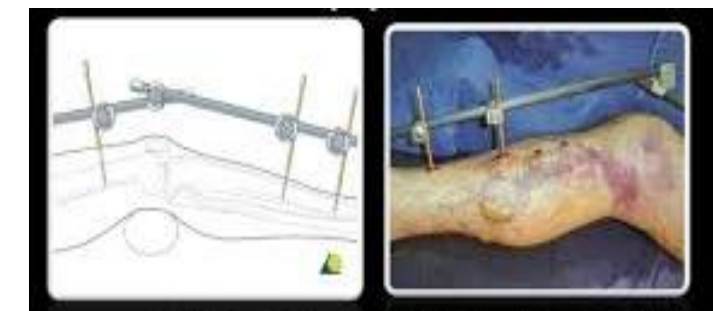

Reducción abierta e interna

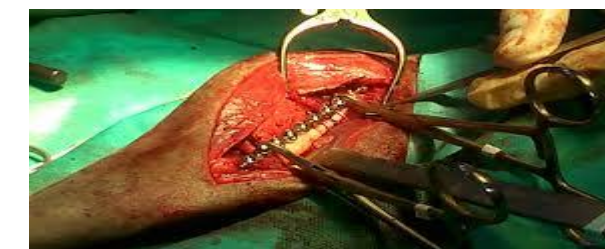

Cirugía

DEFINICIÓN

Moretones



Lesión producida por la acción de una fuerza

Enrojecimiento de la piel

Impacto con algún objeto externo

CONTUCIÓN



Dolor



Hematoma

SINTOMAS



Inflamación



Necrosis

CICLOS

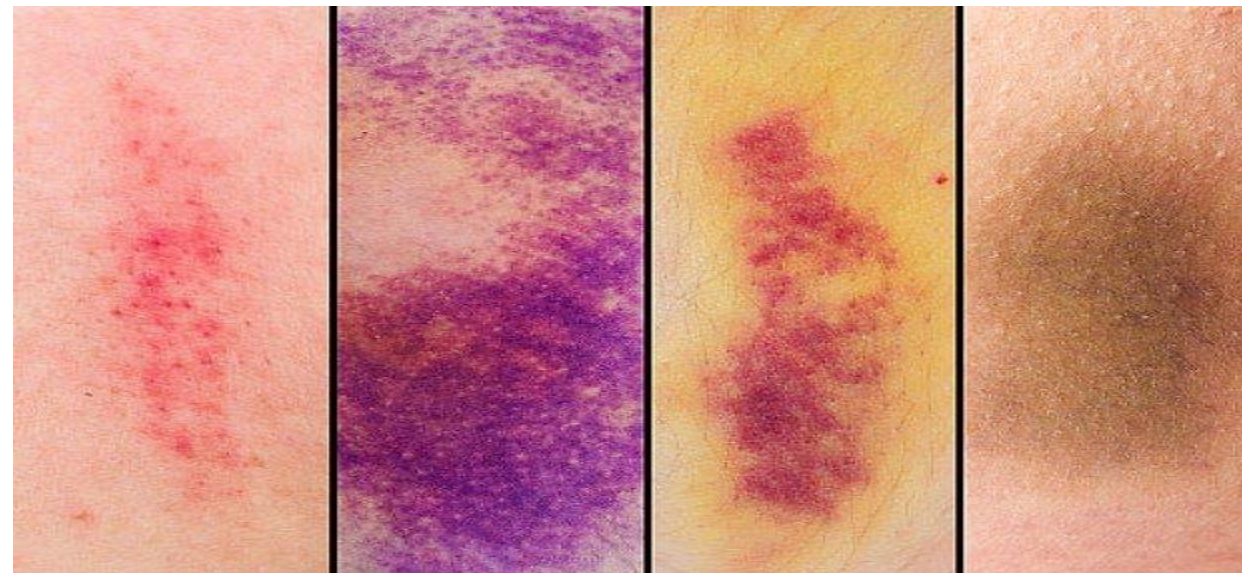

TRATAMIENTO

