

Nombre del alumno:

Lidy Valdez Morales

Nombre del profesor:

Lic. Ludbi Isabel Ortiz Pérez

Modalidad

Lic. En enfermería semiescolarizado

Materia:

Enfermería del adulto

Nombre del trabajo:

Mapa conceptual

6to cuatrimestre grupo "A"

Frontera Comalapa Chiapas a 05 de julio del 2020.

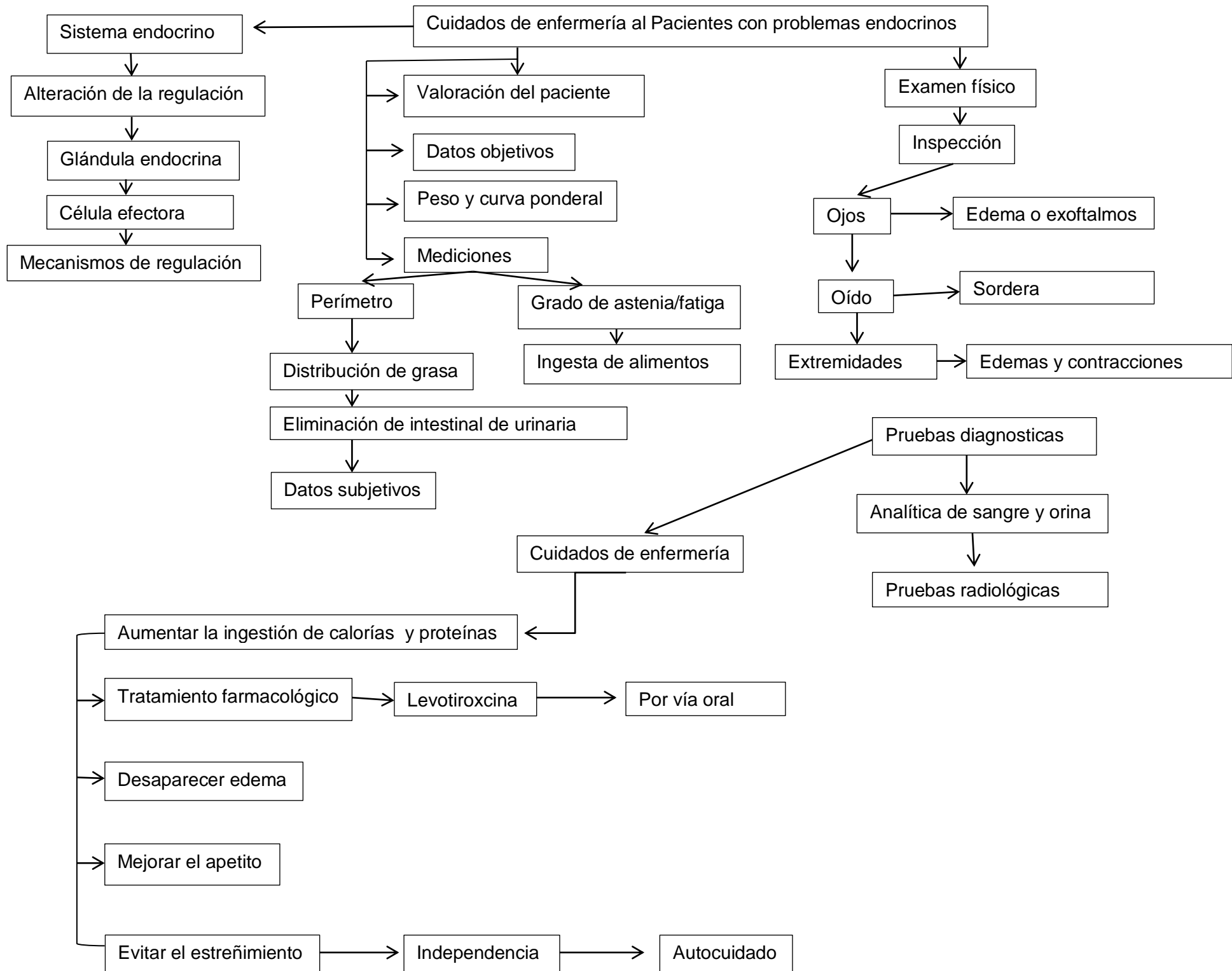

Cuidados de enfermería en Pacientes con problemas neurológicos

Problemas neurológicos comprenden una amplia variedad de trastornos

Su

Restablecer el funcionamiento del sistema nervioso

Los

Patologías

Estudios diagnósticos

Hipertensión intracaneana

Acumulación de sangre en espacios intracraneales

Hematomas intracraneales

Alteraciones cerebrovascular con obstrucción del flujo sanguíneo y aumento de la presión intracraneal

Enfermedad vascular

Interrupción del flujo sanguíneo cerebral de manera local o difusa por isquemia o hipoxia

Aneurismas intracraneales

Valoración de enfermería

Dilatación en la arteria cerebral

Historial clínica de enfermería

Historia de salud del paciente

Antecedentes familiares

Diabetes

Hipertensión arterial

Enfermedades oncológicas

Antecedentes y ámbitos sociales

Tabaquismo

Drogas

Alcohol

Pasatiempo

Exploración del paciente

Valoración del nivel de conciencia

Función motora

Ojos y pupilas

Patrón respiratorio

Radiografías de cráneo y columna

Mielografía

Estudios de flujo sanguíneo

Electroencefalografía

Cuidados de enfermería

En

Objetivos planteados en el momento de iniciar el cuidado

Proceso continuo de cuidado y evaluación permanente

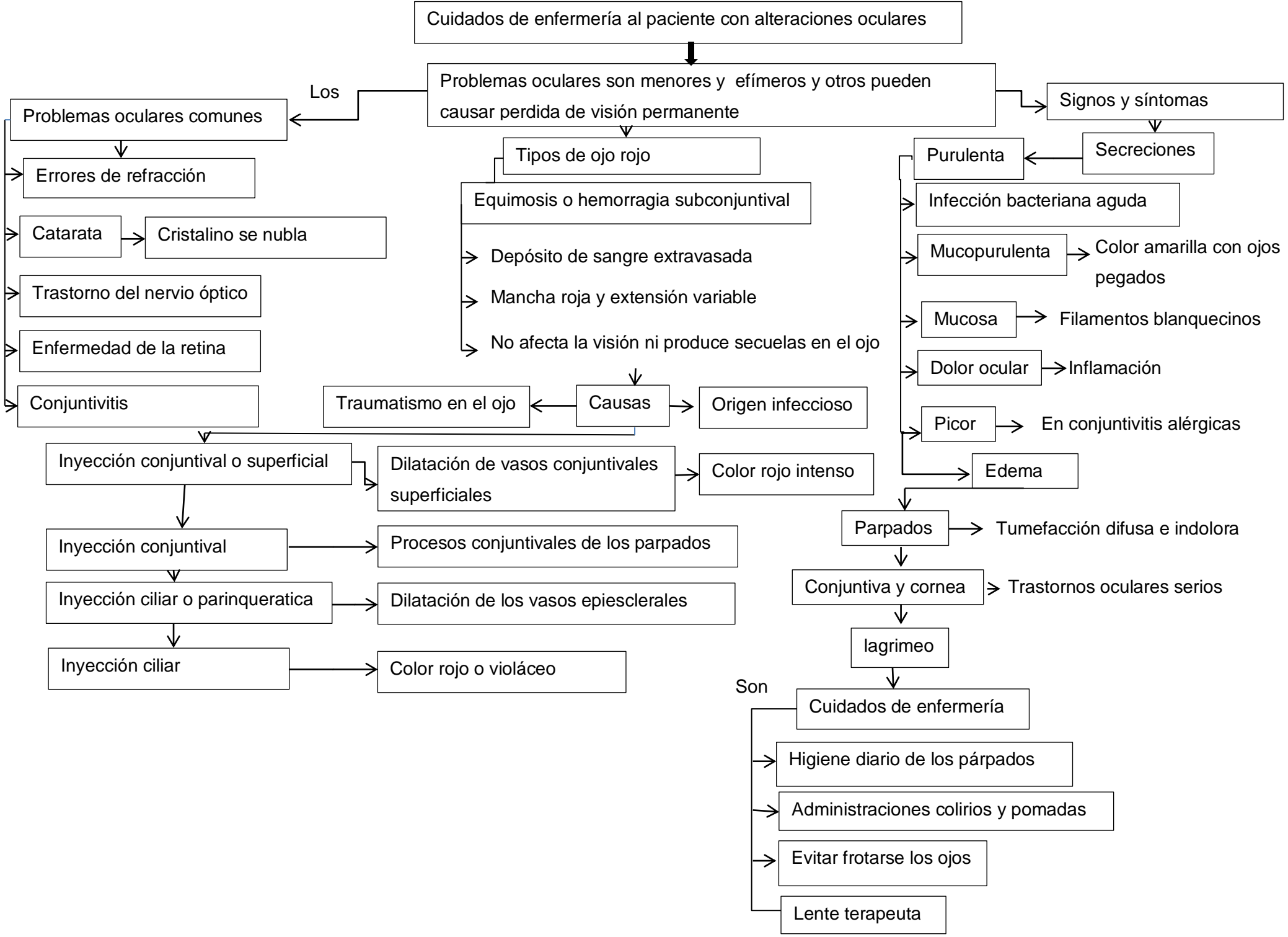

Cuidados de enfermería al paciente con alteraciones oculares

Problemas oculares son menores y efimeros y otros pueden causar perdida de visión permanente

Signos y síntomas

Problemas oculares comunes

Los

Errores de refracción

Catarata

Cristalino se nubla

Trastorno del nervio óptico

Enfermedad de la retina

Conjuntivitis

Tipos de ojo rojo

Equimosis o hemorragia subconjuntival

Depósito de sangre extravasada

Mancha roja y extensión variable

No afecta la visión ni produce secuelas en el ojo

Purulenta

Secreciones

Infección bacteriana aguda

Mucopurulenta

Color amarilla con ojos pegados

Mucosa

Filamentos blanquecinos

Dolor ocular

Inflamación

Picor

En conjuntivitis alérgicas

Edema

Traumatismo en el ojo

Causas

Origen infeccioso

Inyección conjuntival o superficial

Dilatación de vasos conjuntivales superficiales

Color rojo intenso

Inyección conjuntival

Procesos conjuntivales de los párpados

Inyección ciliar o parinqueratica

Dilatación de los vasos episclerales

Inyección ciliar

Color rojo o violáceo

Párpados

Tumefacción difusa e indolora

Conjuntiva y cornea

Trastornos oculares serios

lagrimeo

Son

Cuidados de enfermería

Higiene diario de los párpados

Administraciones colirios y pomadas

Evitar frotarse los ojos

Lente terapeuta