

**Nombre del alumno:**

Lidy Valdez Morales

**Nombre del profesor:**

Lic. Ludbi Isabel Pérez Ortiz

**Modalidad**

Lic. En enfermería semiescolarizado

**Materia:**

Enfermería del adulto

**Nombre del trabajo:**

Mapa conceptual

“problemas infecciosos en el adulto”

**6to cuatrimestre grupo “A”**

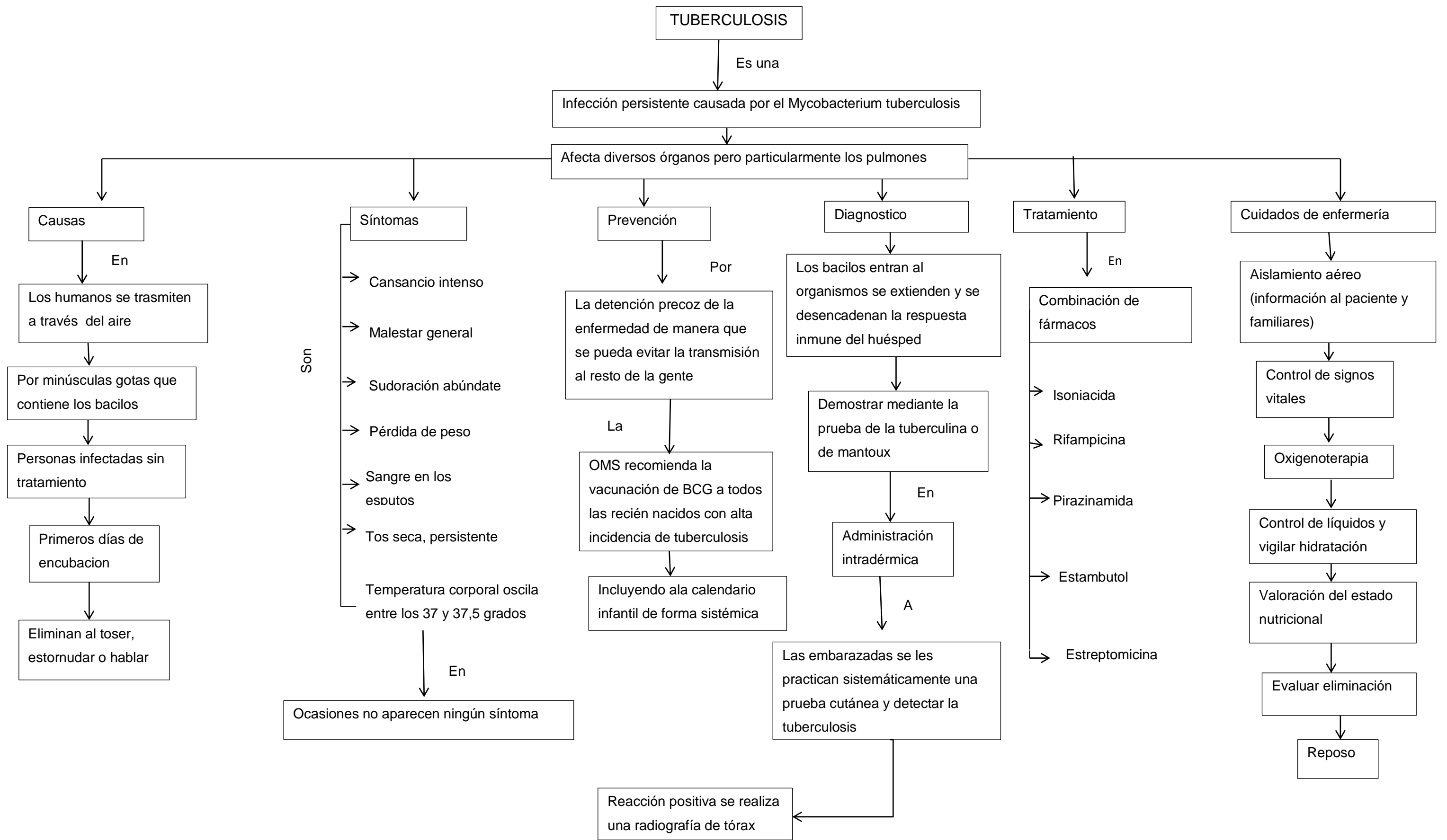

HEPATITIS VIRAL

Son

Enfermedades transmisibles agudas y/o crónicas

Clasifican en varios tipos

En

Virus que las causa

- Etiología
- Características epidemiológicas
- Mecanismo de transmisión
- Aspectos inmunológicos
- Clínicos y hepatológicos

Producen una inflamación aguda en el hígado

Una

Enfermedad clínicamente

Fiebre

Síntomas gastrointestinales

Con

Nauseas

Vómitos e ictericia

Por

Un grupo de virus hepatotrofos

Denominadas A, B, C, D y E

Diagnostico

Tratamiento

Cuidados de enfermería

En

Estudios serológicos

No existe tratamiento específico al tratarse de una enfermedad vírica

Explicar al paciente la patología  
Instruir al paciente en los medicamentos y la dieta

Administración de medicamentos

Motorización de signos vitales

Aislamiento

Explicar a los familiares la situación del paciente

Virus hepatitis A

Una

Enfermedad benigna autolimitada

Trasmitida por vía fecal-oral

Que

Afecta preferentemente a los niños

En

Forma anictérica y frecuentemente subclínica

Virus hepatitis B

Se

Encuentra presente en la sangren los últimos del periodos de encubacion (entre 30 y 180 días)

Están presentes

- Líquidos corporales
- Patológicos excepto en las
- Virus resistente y puede soportar grados

Temperatura

Humedad

Virus hepatitis C

Las

Vías principales de transmisión

- Inoculaciones
- Transfusiones sanguíneas

Virus hepatitis D

También llamado agente delta

Es

Virus simple

Replicación defectuosa

Causa infección cuando es encapsulado por HBs Ag

Afecta únicamente a personas portadoras del virus B