



**NOMBRE DEL ALUMNO:**

PAOLA DE LEON TOMAS

**NOMBRE DEL PROFESOR:**

Lic. Lubdi Isabel Ortiz Pérez

**LICENCIATURA:**

ENFERMERÍA

**NOMBRE DEL TRABAJO**

**MAPA CONCEPTUAL: DE CUIDADOS DE ENFERMERÍA  
EN PACIENTES CON PROBLEMAS ENDOCRINOS,  
NEUROLÓGICOS Y ALTERACIONES OCULARES**

**MATERIA:**

ENFERMERÍA DEL ADULTO

**Frontera Comalapa, Chiapas a 05 de julio del 2020.**

# CUIDADOS DE ENFERMERÍA EN PACIENTES CON PROBLEMAS:

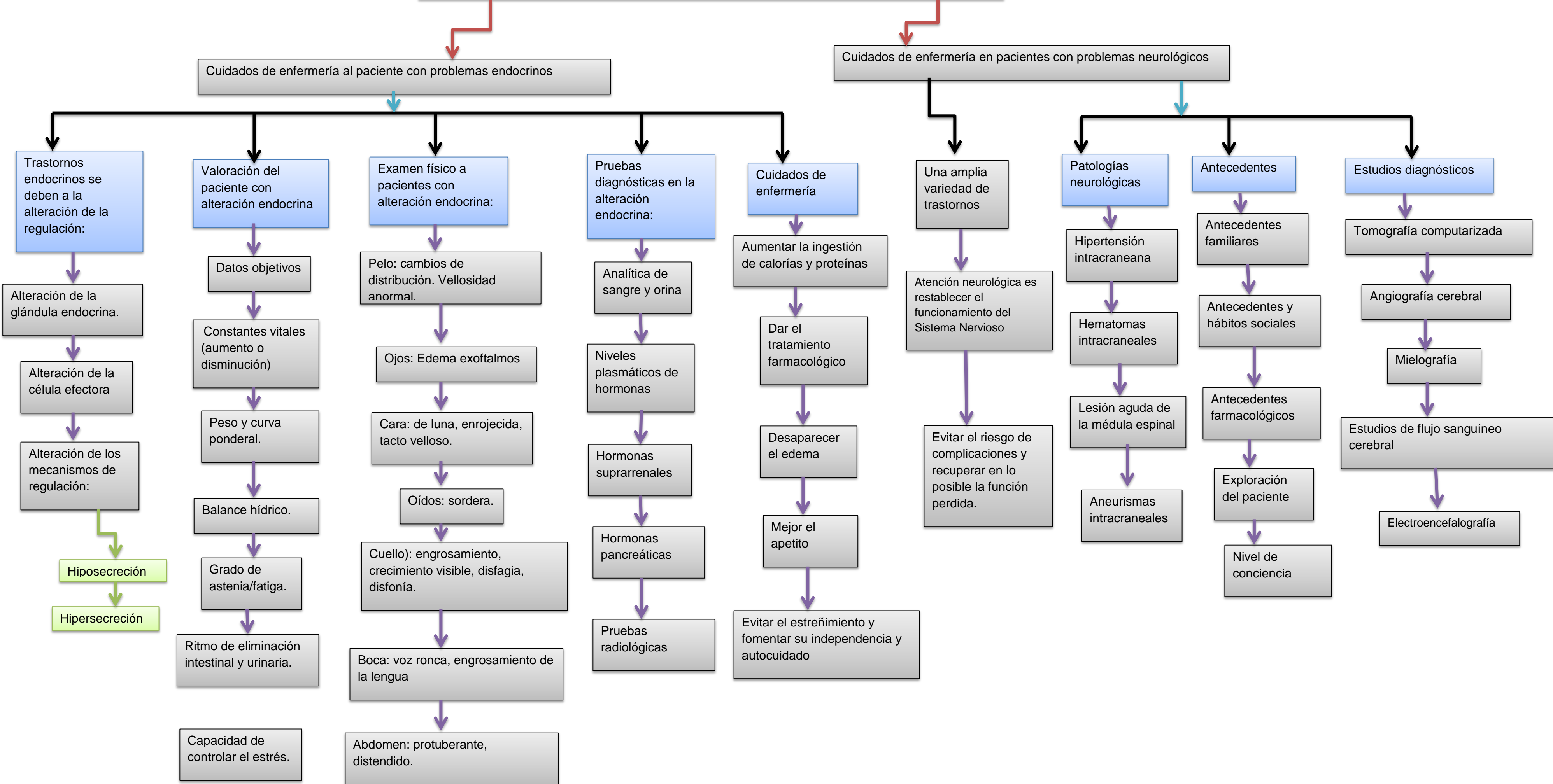

# Cuidados de enfermería al paciente con alteraciones oculares

