

Nombre del alumno:

Cindi Fabiola Matias Bernardo

Nombre del profesor:

Lic. Lubdi Isabel Ortiz Pérez

Licenciatura:

Enfermería 6°A

Materia:

Enfermería del adulto

Nombre del trabajo:

Mapa conceptual del tema:

“Cuidados de enfermería al paciente con problemas endocrinos, neurológicos y alteraciones oculares”

Frontera Comalapa, Chiapas a 5 de julio del 2020.

Cuidados de enfermería al paciente con problemas endocrinos, neurológicos y alteraciones oculares

Cuidados de enfermería al paciente con problemas endocrinos

Cuidados de enfermería al paciente con problemas neurológicos

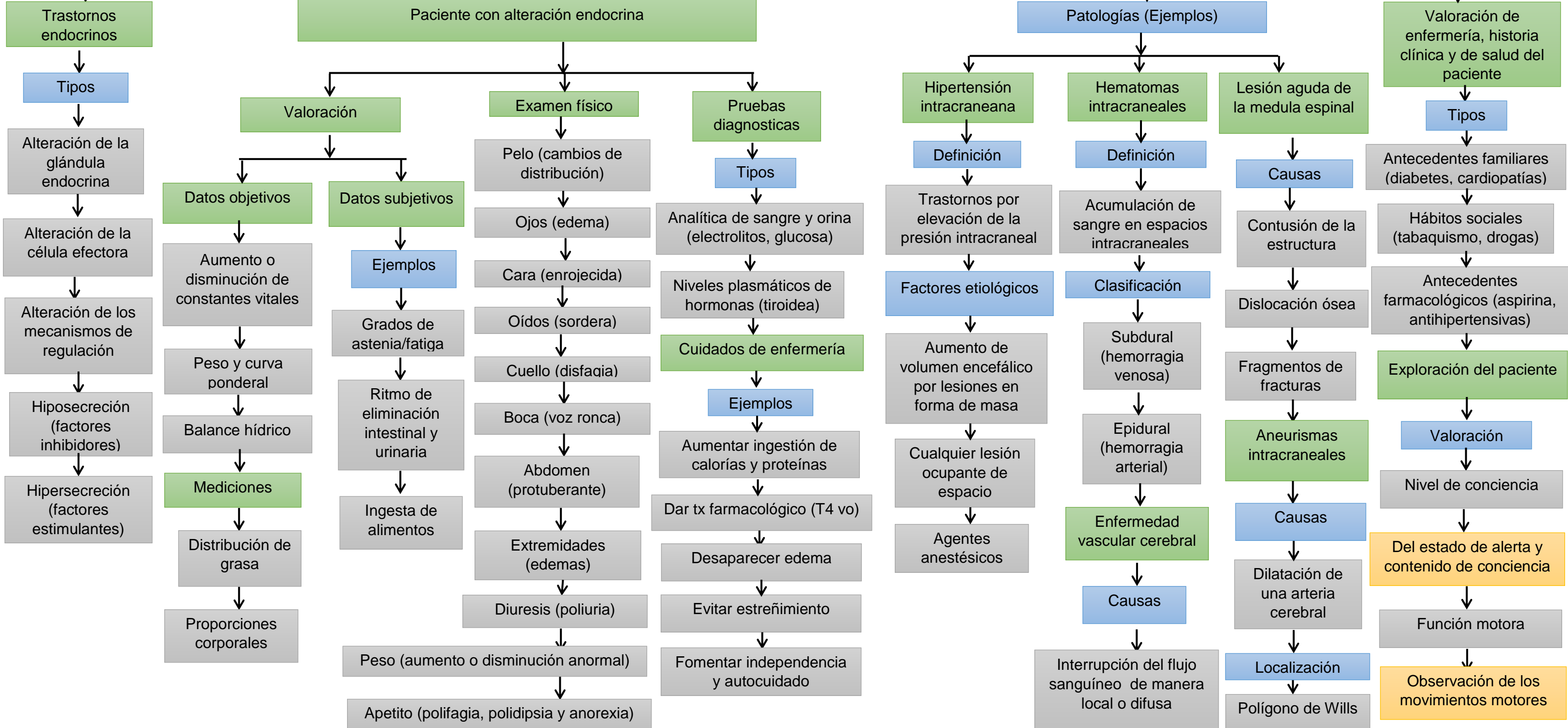

Cuidados de enfermería al paciente con problemas endocrinos, neurológicos y alteraciones oculares

Problemas neurológicos (estudios diagnósticos)

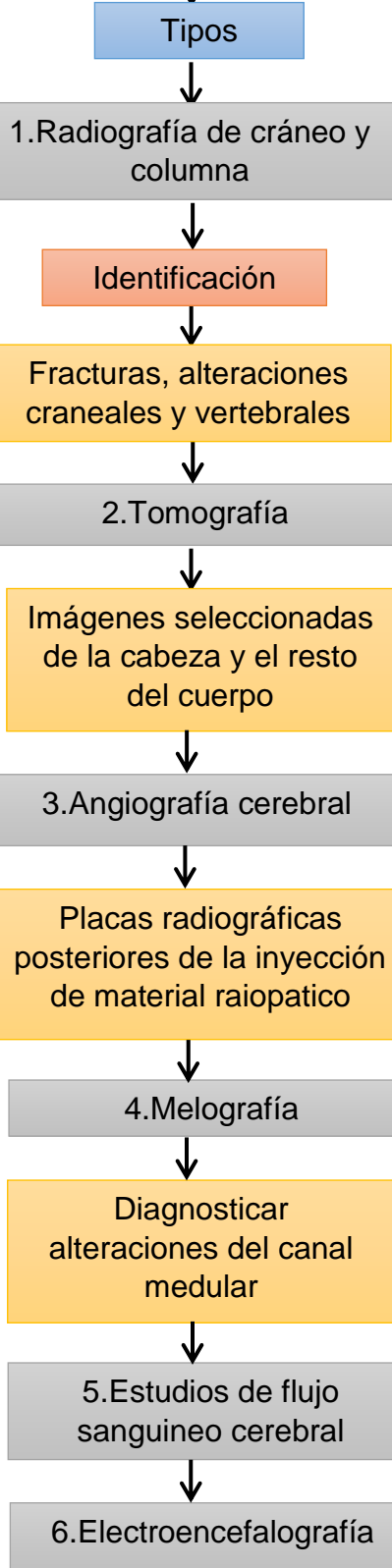

Cuidados de enfermería al paciente con problemas neurológicos

