UDS
UNIVERSIDAD DEL SURESTE

Crea tu mejor historia
EMPRENDAMOS JUNTOS

Mapa Conceptual
"Transfusión de Hemoderivados"
Lic. Ervin Silvestre Castillo

Presenta el alumno:

Yoni Oel Martínez López

Grupo, Cuatrimestre Y Modalidad:

6to. Cuatrimestre "A" Semiescolarizado

Frontera Comalapa, Chiapas

17 de Mayo del 2020.

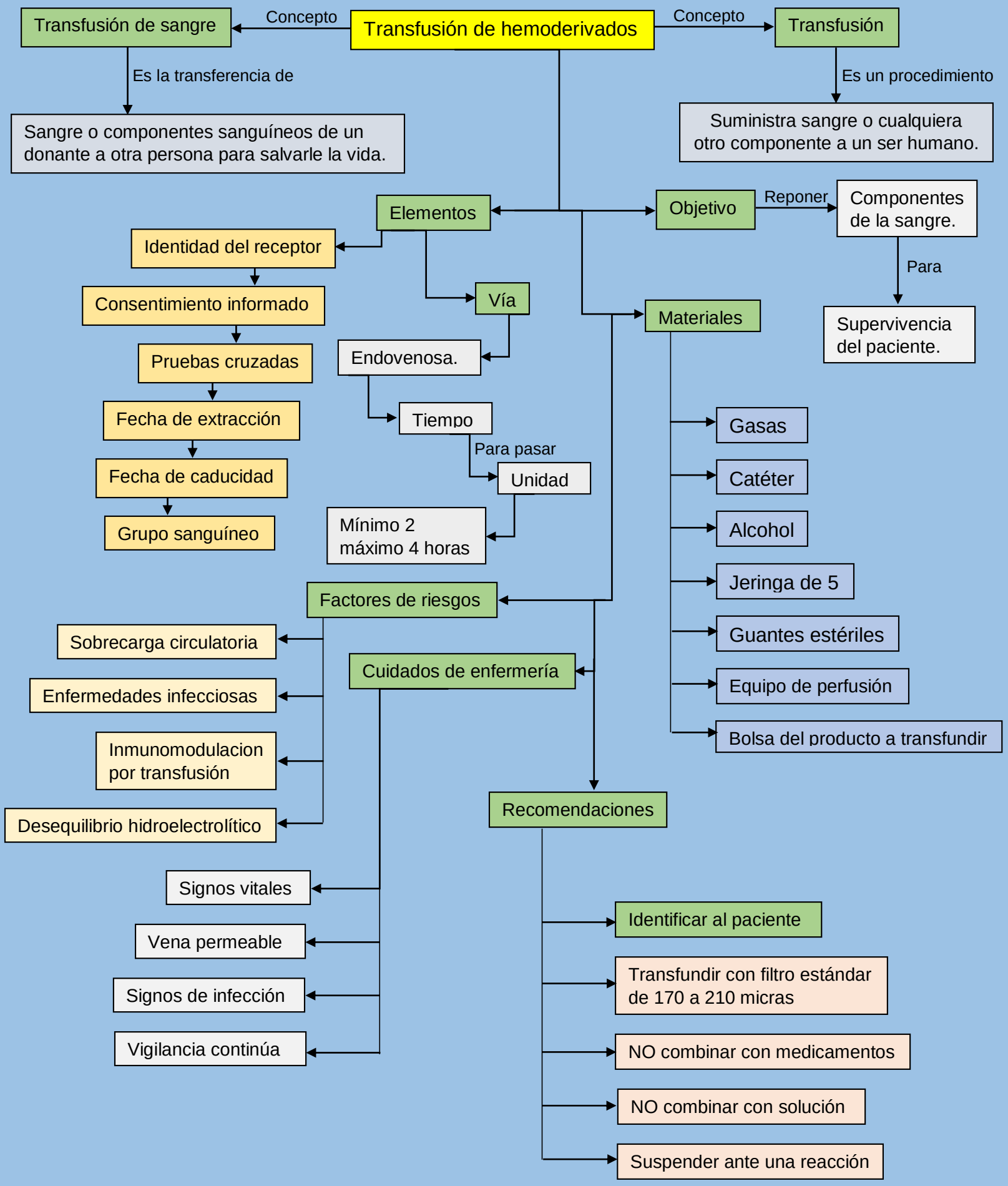
Transfusión de hemoderivados
Concepto
Transfusión de sangre
Es la transferencia de
Sangre o componentes sanguíneos de un donante a otra persona para salvarle la vida.
Concepto
Transfusión
Es un procedimiento
Suministra sangre o cualquiera otro componente a un ser humano.
Elementos
Identidad del receptor
Consentimiento informado
Pruebas cruzadas
Fecha de extracción
Fecha de caducidad
Grupo sanguíneo
Vía
Endovenosa.
Tiempo
Para pasar
Unidad
Mínimo 2 máximo 4 horas
Objetivo
Reponer
Componentes de la sangre.
Para
Supervivencia del paciente.
Materiales
Gasas
Catéter
Alcohol
Jeringa de 5
Guantes estériles
Equipo de perfusión
Bolsa del producto a transfundir
Factores de riesgos
Sobrecarga circulatoria
Enfermedades infecciosas
Inmunomodulacion por transfusión
Desequilibrio hidroelectrolítico
Cuidados de enfermería
Signos vitales
Vena permeable
Signos de infección
Vigilancia continúa
Recomendaciones
Identificar al paciente
Transfundir con filtro estándar de 170 a 210 micras
NO combinar con medicamentos
NO combinar con solución
Suspender ante una reacción