Nombre de alumnos: Eduardo Alain García rodríguez

Nombre del profesor: Rubén Eduardo Domínguez

Nombre del trabajo: mapa conceptual formas de evaluación de intervención

Materia: salud publica

Grado: .3 cuatrimestre

Grupo: LEN10SD0219-D

Comitán de Domínguez, Chiapas a 12 de septiembre de 2019.

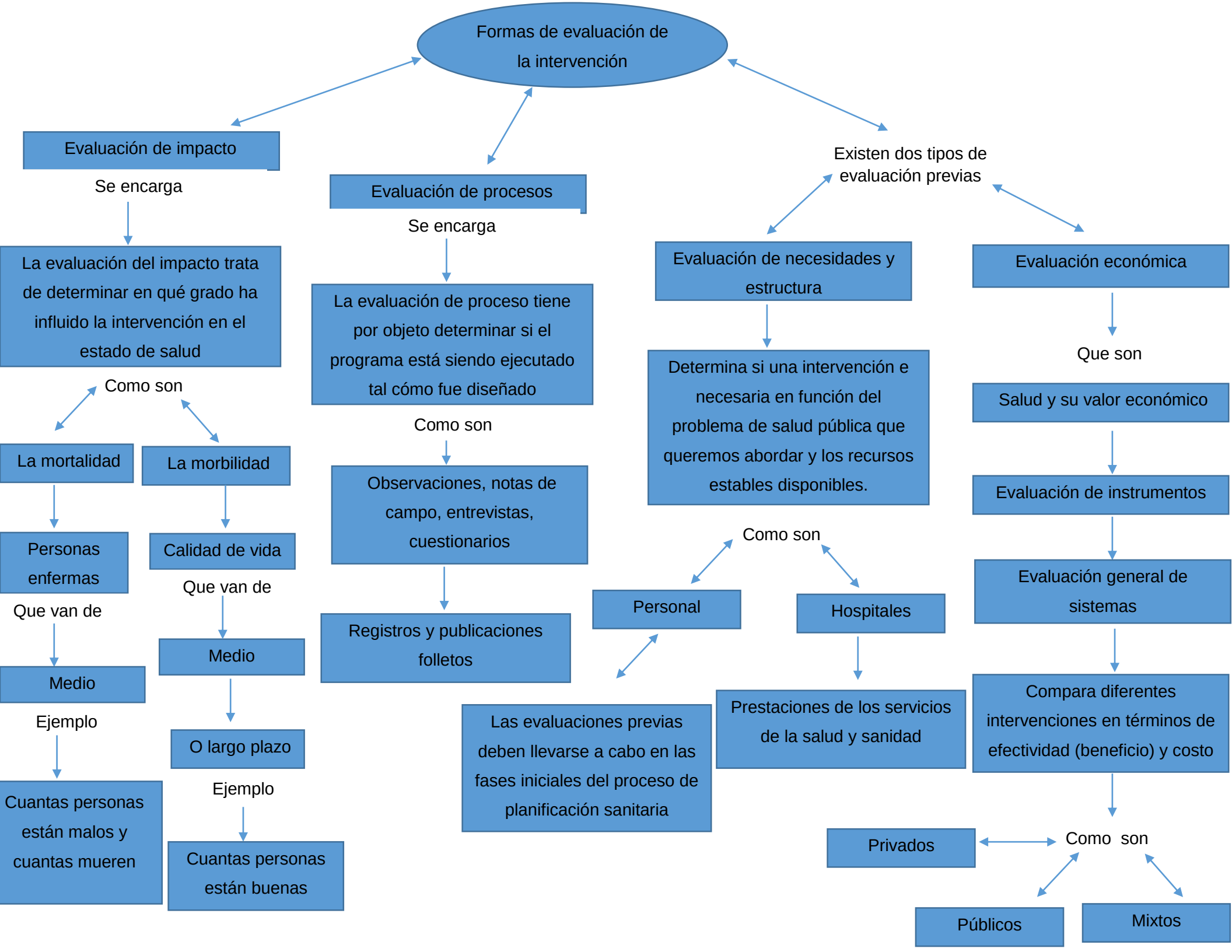
Formas de evaluación de la intervención
Evaluación de impacto
Se encarga
La evaluación del impacto trata de determinar en qué grado ha influido la intervención en el estado de salud
Como son
La mortalidad
La morbilidad
Personas enfermas
Calidad de vida
Que van de
Que van de
Medio
Medio
Ejemplo
O largo plazo
Ejemplo
Cuantas personas están malos y cuantas mueren
Cuantas personas están buenas
Evaluación de procesos
Se encarga
La evaluación de proceso tiene por objeto determinar si el programa está siendo ejecutado tal cómo fue diseñado
Como son
Observaciones, notas de campo, entrevistas, cuestionarios
Registros y publicaciones folletos
Existen dos tipos de evaluación previas
Evaluación de necesidades y estructura
Determina si una intervención e necesaria en función del problema de salud pública que queremos abordar y los recursos estables disponibles.
Como son
Personal
Hospitales
Las evaluaciones previas deben llevarse a cabo en las fases iniciales del proceso de planificación sanitaria
Prestaciones de los servicios de la salud y sanidad
Evaluación económica
Que son
Salud y su valor económico
Evaluación de instrumentos
Evaluación general de sistemas
Compara diferentes intervenciones en términos de efectividad (beneficio) y costo
Como son
Privados
Públicos
Mixtos