UDS
UNIVERSIDAD DEL SURESTE

Crea tu mejor historia
EMPRENDAMOS JUNTOS

(Aparato Digestivo y el Proceso de la Nutrición)

(Nutrición clínica)

(GABRIELA EUNICE GARCIA)

PRESENTA EL ALUMNO:

(DEYLI BERENICE VELAZQUEZ VELAZQUEZ)

GRUPO, SEMESTRE y MODALIDAD:

(3°CUATRIMESTRE"B"LIC.EN EFERMERIA_)

FRA.COMALAPA CHIS.

05 DE JULIO DEL 2020

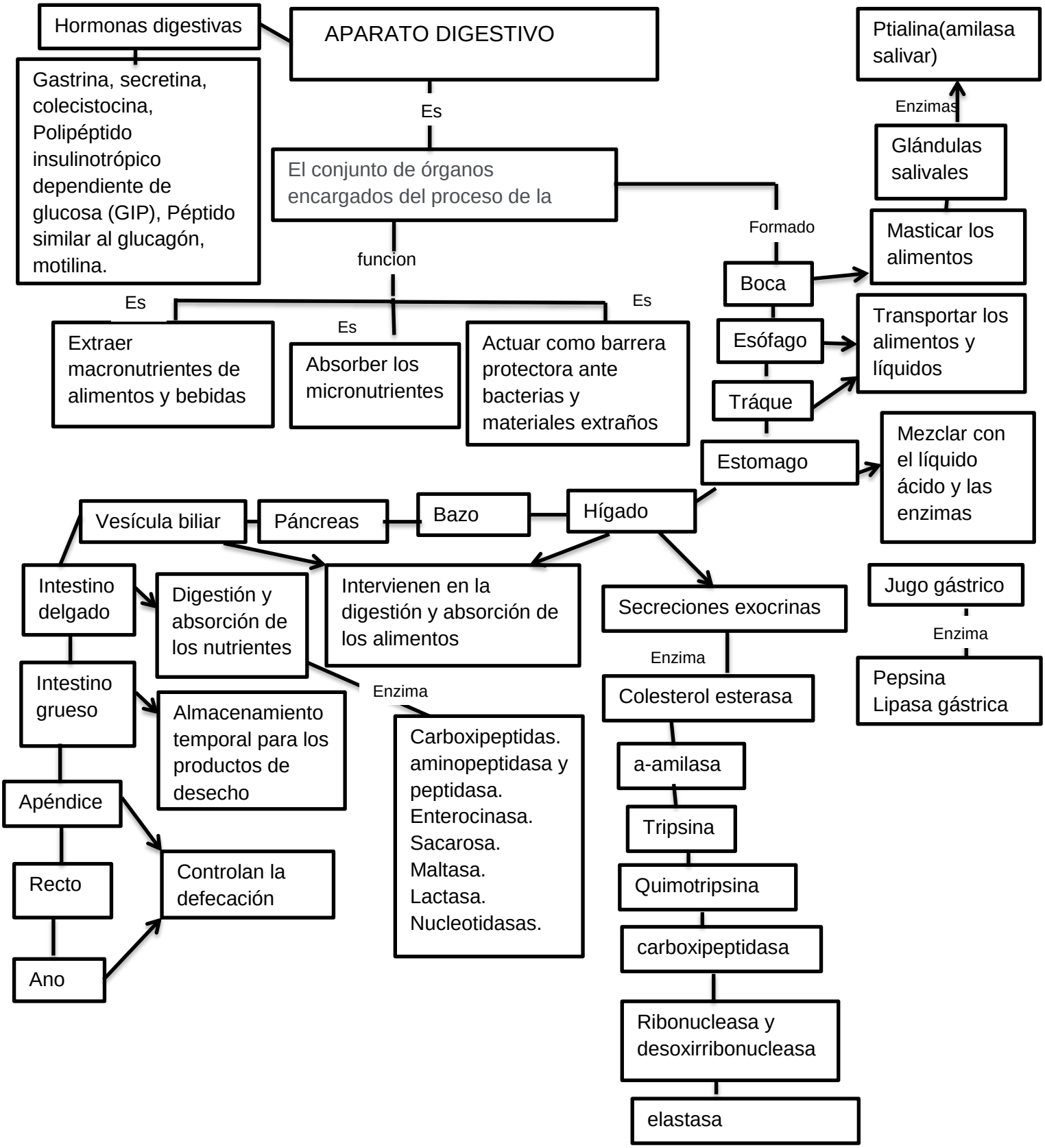
APARATO DIGESTIVO
Hormonas digestivas
Gastrina, secretina, colecistocina, Polipéptido insulinotrópico dependiente de glucosa (GIP), Péptido similar al glucagón, motilina.
Es
El conjunto de órganos encargados del proceso de la
funcion
Es
Extraer macronutrientes de alimentos y bebidas
Es
Absorber los micronutrientes
Es
Actuar como barrera protectora ante bacterias y materiales extraños
Formado
Boca
Masticar los alimentos
Ptialina(amilasa salivar)
Enzimas
Glándulas salivales
Esófago
Transportar los alimentos y líquidos
Tráque
Estomago
Mezclar con el líquido ácido y las enzimas
Hígado
Bazo
Páncreas
Vesícula biliar
Intestino delgado
Digestión y absorción de los nutrientes
Intervienen en la digestión y absorción de los alimentos
Intestino grueso
Almacenamiento temporal para los productos de desecho
Apéndice
Recto
Ano
Controlan la defecación
Enzima
Carboxipeptidas.
aminopeptidasa y peptidasa.
Enterocinasa.
Sacarosa.
Maltasa.
Lactasa.
Nucleotidasas.
Secreciones exocrinas
Enzima
Colesterol esterasa
a-amilasa
Tripsina
Quimotripsina
carboxipeptidasa
Ribonucleasa y desoxirribonucleasa
elastasa
Jugo gástrico
Enzima
Pepsina
Lipasa gástrica