Nombre del alumno:

Merli Magaly Mejía Escalante

Nombre del profesor:

Lic. Gabriela Eunice García

Licenciatura:

Enfermería 3° cuatrimestre grupo "B" semiescolarizado

Materia:

nutrición clinica

Nombre del trabajo:

mapa conceptual: enfermedades y tratamiento

Frontera Comalapa, Chiapas a 26 de julio del 202

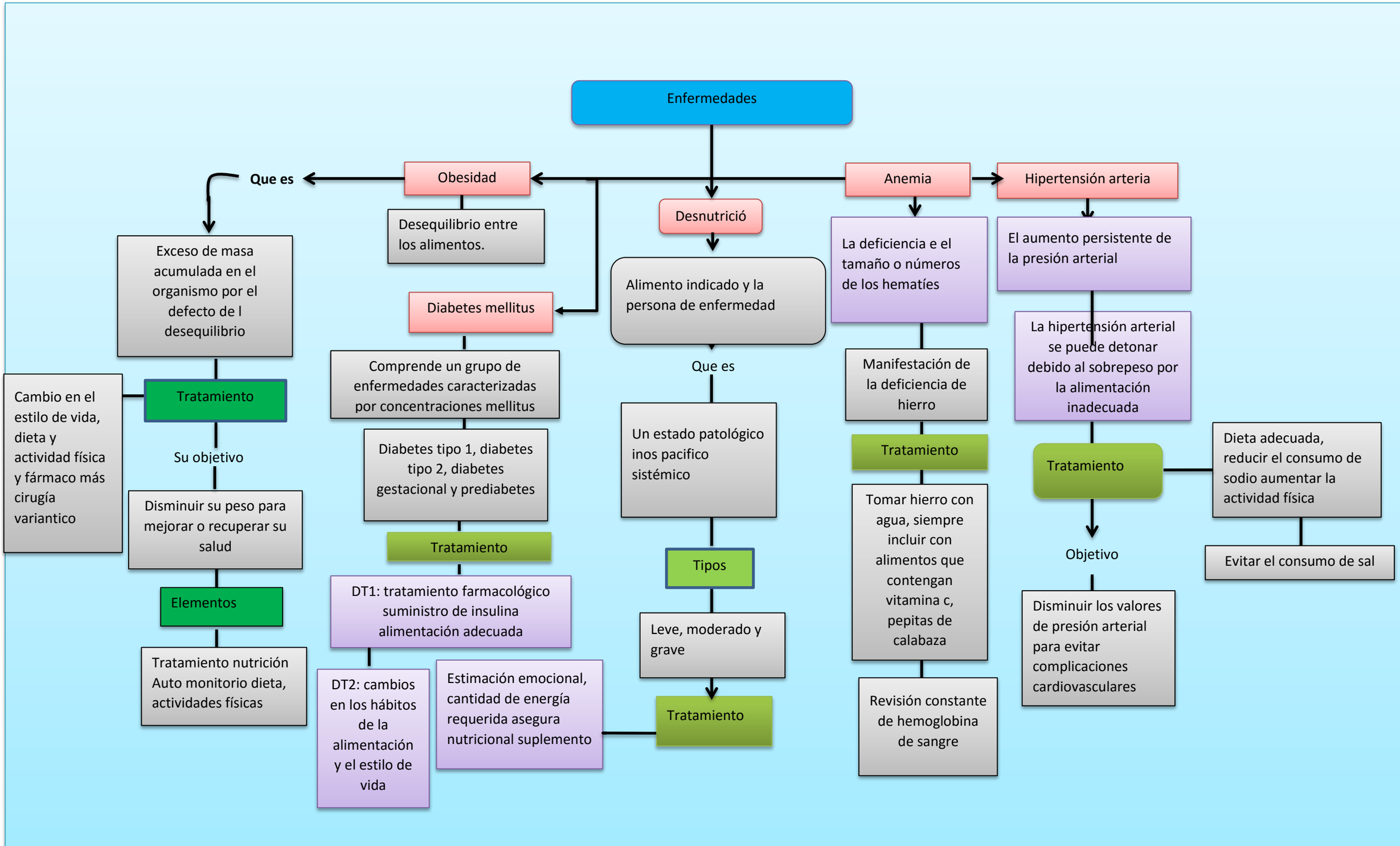
Enfermedades
Obesidad
Que es
Exceso de masa acumulada en el organismo por el defecto de l desequilibrio
Tratamiento
Cambio en el estilo de vida, dieta y actividad física y fármaco más cirugía variantico
Su objetivo
Disminuir su peso para mejorar o recuperar su salud
Elementos
Tratamiento nutrición Auto monitorio dieta, actividades físicas
Desequilibrio entre los alimentos.
Diabetes mellitus
Comprende un grupo de enfermedades caracterizadas por concentraciones mellitus
Diabetes tipo 1, diabetes tipo 2, diabetes gestacional y prediabetes
Tratamiento
DT1: tratamiento farmacológico suministro de insulina alimentación adecuada
DT2: cambios en los hábitos de la alimentación y el estilo de vida
Estimación emocional, cantidad de energía requerida asegura nutricional suplemento
Desnutrició
Alimento indicado y la persona de enfermedad
Que es
Un estado patológico inos pacifico sistémico
Tipos
Leve, moderado y grave
Tratamiento
Anemia
La deficiencia e el tamaño o números de los hematíes
Manifestación de la deficiencia de hierro
Tratamiento
Tomar hierro con agua, siempre incluir con alimentos que contengan vitamina c, pepitas de calabaza
Revisión constante de hemoglobina de sangre
Hipertensión arteria
El aumento persistente de la presión arterial
La hipertensión arterial se puede detonar debido al sobrepeso por la alimentación inadecuada
Tratamiento
Dieta adecuada, reducir el consumo de sodio aumentar la actividad física
Evitar el consumo de sal
Objetivo
Disminuir los valores de presión arterial para evitar complicaciones cardiovasculares