Nombre del alumno:

Merli Magaly Mejía Escalante

Nombre del profesor:

Lic. Ramón Eduardo Domínguez García

Licenciatura:

Enfermería 3° cuatrimestre grupo "B" semiescolarizado

Materia:

Salud Publica

Nombre del trabajo:

mapa conceptual: formas de evaluación de la intervension

Frontera Comalapa, Chiapas a 1 de julio del 202

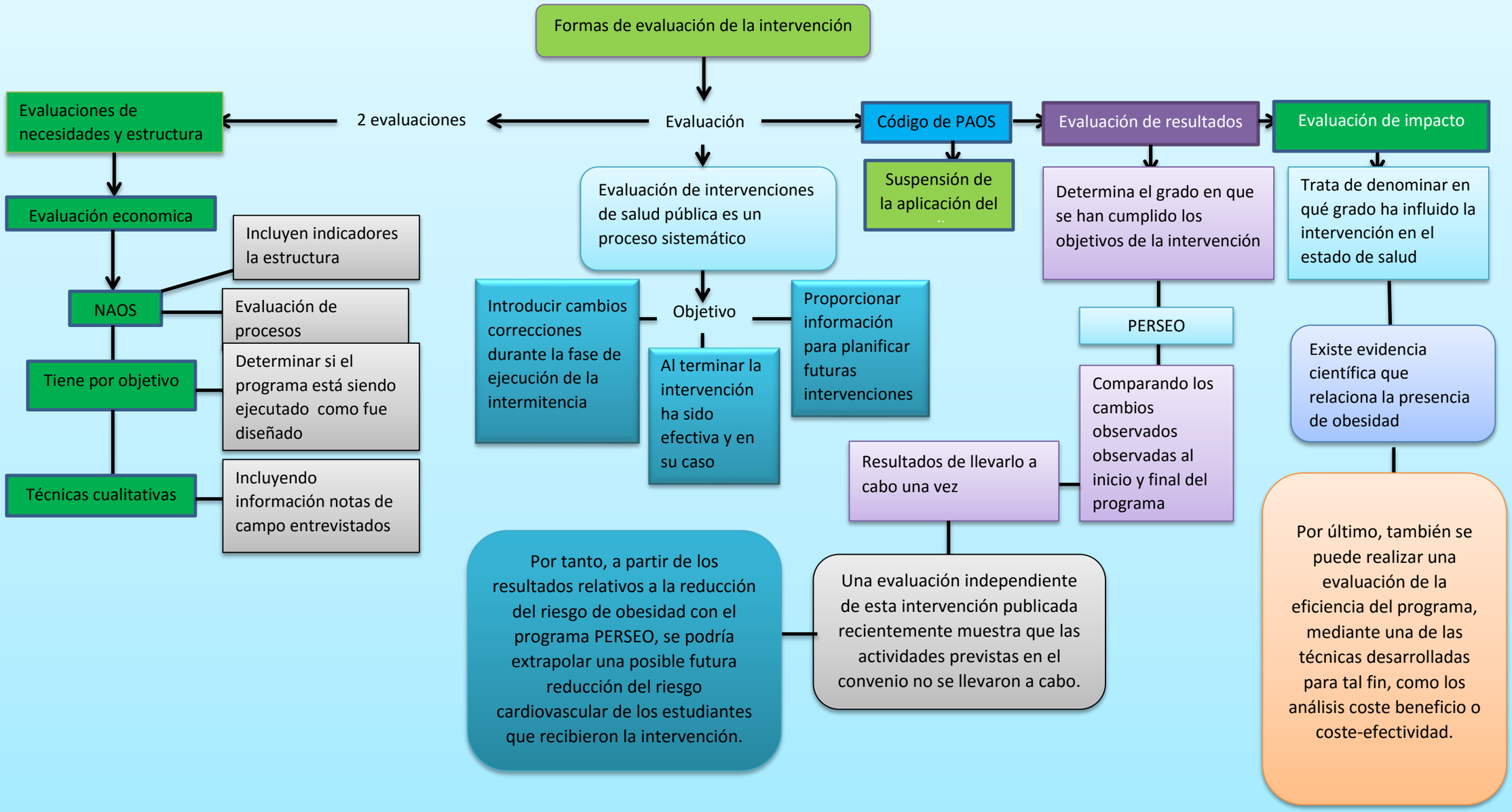
Formas de evaluación de la intervención
Evaluación
2 evaluaciones
Evaluaciones de necesidades y estructura
Evaluación economica
NAOS
Incluyen indicadores la estructura
Evaluación de procesos
Tiene por objetivo
Determinar si el programa está siendo ejecutado como fue diseñado
Técnicas cualitativas
Incluyendo información notas de campo entrevistados
Evaluación de intervenciones de salud pública es un proceso sistemático
Objetivo
Introducir cambios correcciones durante la fase de ejecución de la intermitencia
Al terminar la intervención ha sido efectiva y en su caso
Proporcionar información para planificar futuras intervenciones
Código de PAOS
Suspensión de la aplicación del
Evaluación de resultados
Determina el grado en que se han cumplido los objetivos de la intervención
PERSEO
Comparando los cambios observados observadas al inicio y final del programa
Resultados de llevarlo a cabo una vez
Una evaluación independiente de esta intervención publicada recientemente muestra que las actividades previstas en el convenio no se llevaron a cabo.
Por tanto, a partir de los resultados relativos a la reducción del riesgo de obesidad con el programa PERSEO, se podría extrapolar una posible futura reducción del riesgo cardiovascular de los estudiantes que recibieron la intervención.
Evaluación de impacto
Trata de denominar en qué grado ha influido la intervención en el estado de salud
Existe evidencia científica que relaciona la presencia de obesidad
Por último, también se puede realizar una evaluación de la eficiencia del programa, mediante una de las técnicas desarrolladas para tal fin, como los análisis coste beneficio o coste-efectividad.