

Nombre del alumno:

Ingrid Karen Morales

Nombre del profesor:

Mtro. Rubén Eduardo Domínguez García.

Licenciatura:

Enfermería Grupo “B” 3er Cuatrimestre - Domingos

Materia:

Salud Pública

PASIÓN POR EDUCAR

Nombre del trabajo:

Mapa conceptual del tema:

Valoración del modelo y Diagnósticos de la Salud Comunitaria

Frontera Comalapa, Chiapas a 25 de julio del 2020.

- .La Historia de la Comunidad
- .Las características Sociodemográficas
- .Características Económicas
- .Características Educativas
- .Etnias
- .Tipos de Hogares
- .Religión
- .Características de Salud
- .Estilos de Vida
- .Usos de Servicios de Salud

- .Historia Familiar
- .Valores
- .Creencias
- .Costumbres
- .Problemas de Salud
- .Estilo de Vida
- .Utilización de los Servicios de Salud
- .Características Sociodemográficas

COMUNIDAD

FAMILIA

**NÚCLEO DE LA
COMUNIDAD**

VALORACION

**SUBSISTEMAS
DEL AMBIENTE**

- ECONOMIA**
- SEGURIDAD Y TRANSPORTE**
- POLITICA Y GOBIERNO**
- COMUNICACION**
- EDUCACION**
- RECREACION**
- SERVICIOS SOCIALES Y DE SALUD**
- AMBIENTE FISICO**

Se destacan

Se destacan

Aplicación

Se encuentra

Son

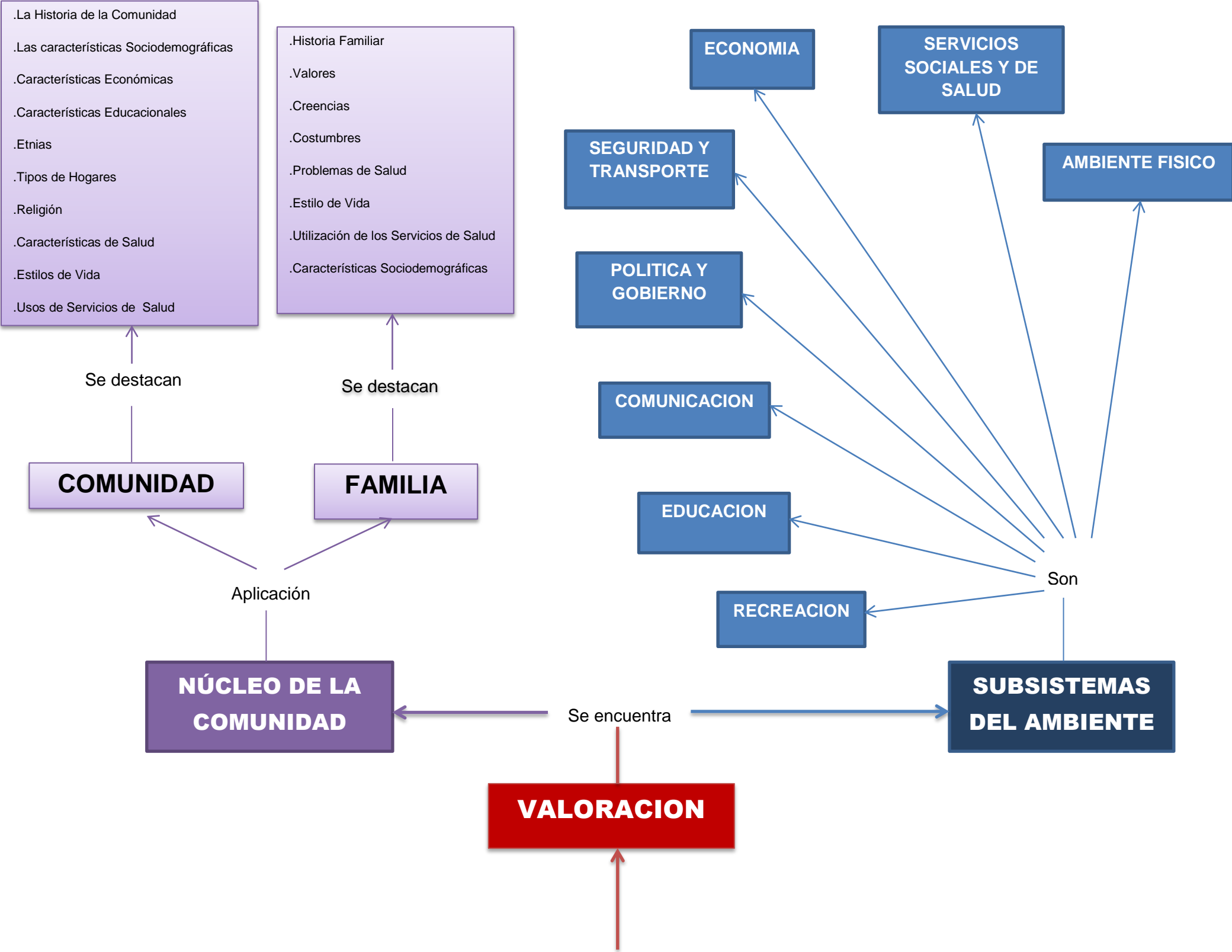

DIAGNOSTICO DE SALUD COMUNITARIA

Un buen análisis permite formular los diagnósticos de salud y/o de Enfermería para planificar la intervención de forma coherente con la realidad.
Nivel de comunidad y nivel familiar

Incluye

ESTRESORES

DEFENSORES

Pueden ser

Son

Extra comunitarios:
Un temporal de viento y lluvia o la cesantía a nivel nacional

Intracomunitarios:
La mala disposición de basuras o la ausencia de escuelas

Intrafamiliar:
Conflicto de roles familiares, conflicto de parejas o la cesantía del padre

Extra Familiares:
Delincuencia en el barrio, la contaminación en el aire o la presencia de perros callejeros

La Línea Flexible de Defensa:
Es la capacidad de mantener el equilibrio o la salud a cualquier estresor
Se considera la primera barrera que enfrenta un estresor al intentar impactar con el sistema

El Grado de Reacción:
Es el equilibrio que resulta de la reacción de los estresores sobre las líneas de defensa de la comunidad

Línea de Resistencia:
Su función es intentar recuperar el equilibrio e impedir que el estresor siga penetrando y llegue a la estructura básica del sistema

Línea Normal de Defensa:
Corresponde al estado de salud que ha alcanzado el sistema o la comunidad con el tiempo