

Nombre del alumno:

Melida Yadira Velázquez Gonzales

Nombre del profesor:

Mtro. Rubén Eduardo Domínguez García

Grupo, Cuatrimestre y Modalidad:

3er. Cuatrimestre "B" Semiescolarizado.

Materia:

Salud Pública

Nombre del trabajo:

Mapa conceptual del tema:

“Analizar el modelo (comunidad participante)”

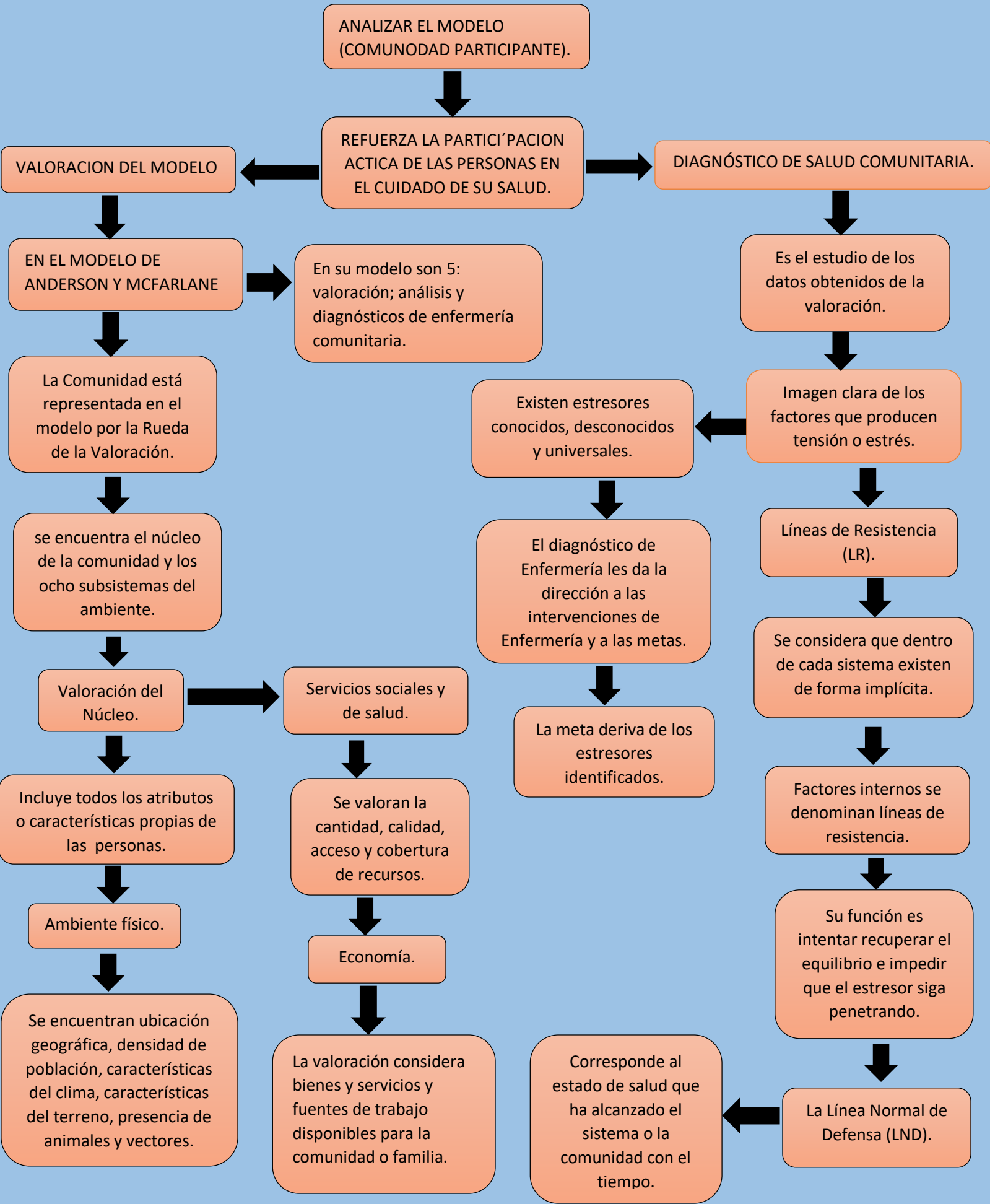

ANALIZAR EL MODELO
(COMUNODAD PARTICIPANTE).

REFUERZA LA PARTICIPACION
ACTICA DE LAS PERSONAS EN
EL CUIDADO DE SU SALUD.

VALORACION DEL MODELO

DIAGNÓSTICO DE SALUD COMUNITARIA.

EN EL MODELO DE
ANDERSON Y MCFARLANE

En su modelo son 5:
valoración; análisis y
diagnósticos de enfermería
comunitaria.

Es el estudio de los
datos obtenidos de la
valoración.

La Comunidad está
representada en el
modelo por la Rueda
de la Valoración.

Existen estresores
conocidos, desconocidos
y universales.

Imagen clara de los
factores que producen
tensión o estrés.

se encuentra el núcleo
de la comunidad y los
ocho subsistemas del
ambiente.

El diagnóstico de
Enfermería les da la
dirección a las
intervenciones de
Enfermería y a las metas.

Líneas de Resistencia
(LR).

Valoración del
Núcleo.

Servicios sociales y
de salud.

Se considera que dentro
de cada sistema existen
de forma implícita.

Incluye todos los atributos
o características propias de
las personas.

Se valoran la
cantidad, calidad,
acceso y cobertura
de recursos.

Factores internos se
denominan líneas de
resistencia.

Ambiente físico.

Economía.

Su función es
intentar recuperar el
equilibrio e impedir
que el estresor siga
penetrando.

Se encuentran ubicación
geográfica, densidad de
población, características
del clima, características
del terreno, presencia de
animales y vectores.

La valoración considera
bienes y servicios y
fuentes de trabajo
disponibles para la
comunidad o familia.

Corresponde al
estado de salud que
ha alcanzado el
sistema o la
comunidad con el
tiempo.

La Línea Normal de
Defensa (LND).