UDS
UNIVERSIDAD DEL SURESTE

Crea tu mejor historia
EMPRENDAMOS JUNTOS

Fundamento de enfermería II

PRESENTA EL ALUMNO:

OLIVAN MORALES VELAZQUEZ

DOCENTE:

RUBEN EDUARDO DOMINGEZ

GRUPO SEMESTRE Y MODALIDAD:

3ER SEMESTRE “B” PUERICULTURA SEMIESCOLARIZADO

FRONTERA COMALAPA CHIAPAS

6/06/2020

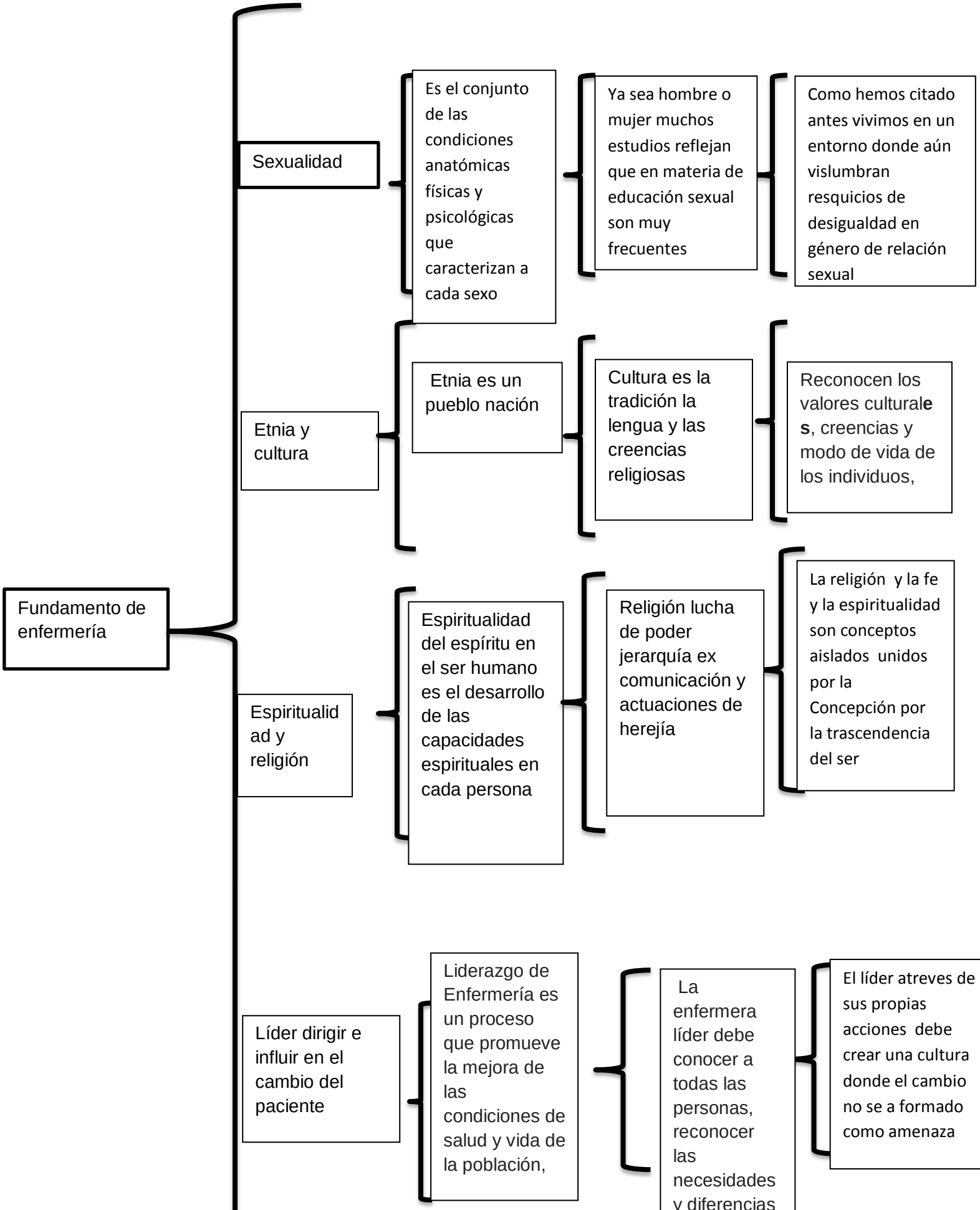
Fundamento de enfermería
Sexualidad
Es el conjunto de las condiciones anatómicas físicas y psicológicas que caracterizan a cada sexo
Ya sea hombre o mujer muchos estudios reflejan que en materia de educación sexual son muy frecuentes
Como hemos citado antes vivimos en un entorno donde aún vislumbran resquicios de desigualdad en género de relación sexual
Etnia y cultura
Etnia es un pueblo nación
Cultura es la tradición la lengua y las creencias religiosas
Reconocen los valores culturale s, creencias y modo de vida de los individuos,
Espiritualid ad y religión
Espiritualidad del espíritu en el ser humano es el desarrollo de las capacidades espirituales en cada persona
Religión lucha de poder jerarquía ex comunicación y actuaciones de herejía
La religión y la fe y la espiritualidad son conceptos aislados unidos por la Concepción por la trascendencia del ser
Líder dirigir e influir en el cambio del paciente
Liderazgo de Enfermería es un proceso que promueve la mejora de las condiciones de salud y vida de la población,
La enfermera líder debe conocer a todas las personas, reconocer las necesidades y diferencias
El líder atreves de sus propias acciones debe crear una cultura donde el cambio no se a formado como amenaza