

**NOMBRE DEL ALUMNO:**

David Alejandro Silva García

**NOMBRE DEL CATEDRATICO:**

Yaneth del Rocío Espinoza

**GRADO:**

1°

**GRUPO:**

"A"

**ASIGNATURA:**

Costos.

**CATRIMESTRE:**

3er

**COMITAN DE DOMINGUEZ, CHIAPAS, MEXICO A 25/07/2020**

# SISTEMA DE ACUMULACION DE COSTOS, ELEMENTOS DEL COSTO MATERIA PRIMA Y MANO DE OBRA.

DESCRIPCION	UNIDADES	COSTO TOTAL	C/U
Producción	4,000	\$6,000.00	\$1.50
Costo de productos vendidos	3,000	\$4,500.00	\$1.50
Inventario final de productos terminados	1,000	\$1,500.00	\$1.50

## SISTEMAS DE ACUMULACION DE COSTOS:

- PRODUCCION
- COSTOS DE PRODUCCION
- INVENTARIO DE PRODUCCION TERMINADA
- TOTAL.

## ELEMENTOS DEL COSTO MATERIA PRIMA:

- SON LOS MATERIALES DIRECTAMENTE UTILIZADOS EN LA FABRICACIÓN O ELABORACIÓN DEL PRODUCTO.
- ES DEFINIDO ASI AL ELEMENTO O CUERPO QUE SE ENTROMETE EN LA FABRICACION DE UN PRODUCTO.
- CONJUNTO DE TÉCNICAS Y PROCEDIMIENTOS QUE SE UTILIZAN PARA CONTAR EL SACRIFICIO ECONÓMICO INCURRIDO POR UN NEGOCIO PARA GENERAR INGRESOS O FABRICAR INVENTARIOS.
- EL SACRIFICIO ECONÓMICO ES EL VALOR DEL RECURSO QUE SE CONSUME O SE DA A CAMBIO PARA RECIBIR UN INGRESO.
- MATERIALES Y MANO DE OBRA.

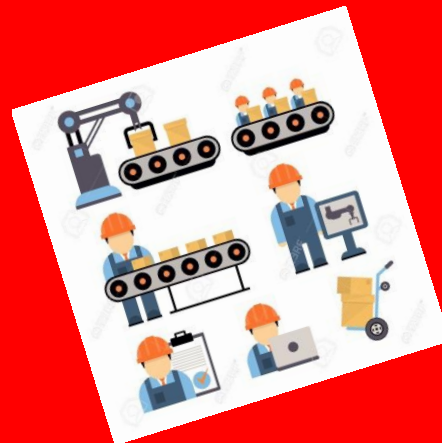

## MANO DE OBRA:

- LA MANO DE OBRA ES EL ESFUERZO FÍSICO Y MENTAL QUE EMPLEA UN TÉCNICO PARA FABRICAR, MANTENER O REPARAR UN BIEN, EN PARTICULAR UNA MÁQUINA.
- TIPOS:
  - MANO DE OBRA DIRECTA
  - MANO DE OBRA DE GESTION
  - MANO DE OBRA INDIRECTA
  - MANO DE OBRA COMERCIAL