UDS
UNIVERSIDAD DEL SURESTE

Crea tu mejor historia
EMPRENDAMOS JUNTOS

UNIDAD II
VARIABLES ECONÓMICAS RELEVANTES

MACROECONÓMIA

YANETH DEL ROCIO ESPINOSA ESPINOSA

PRESENTA EL ALUMNO:

Glendy Karina Escobar Vázquez

GRUPO, SEMESTRE y MODALIDAD:

6to. Cuatrimestre Turismo Escolarizado

Comitán de Domínguez, Chiapas

12 de junio de 2020.

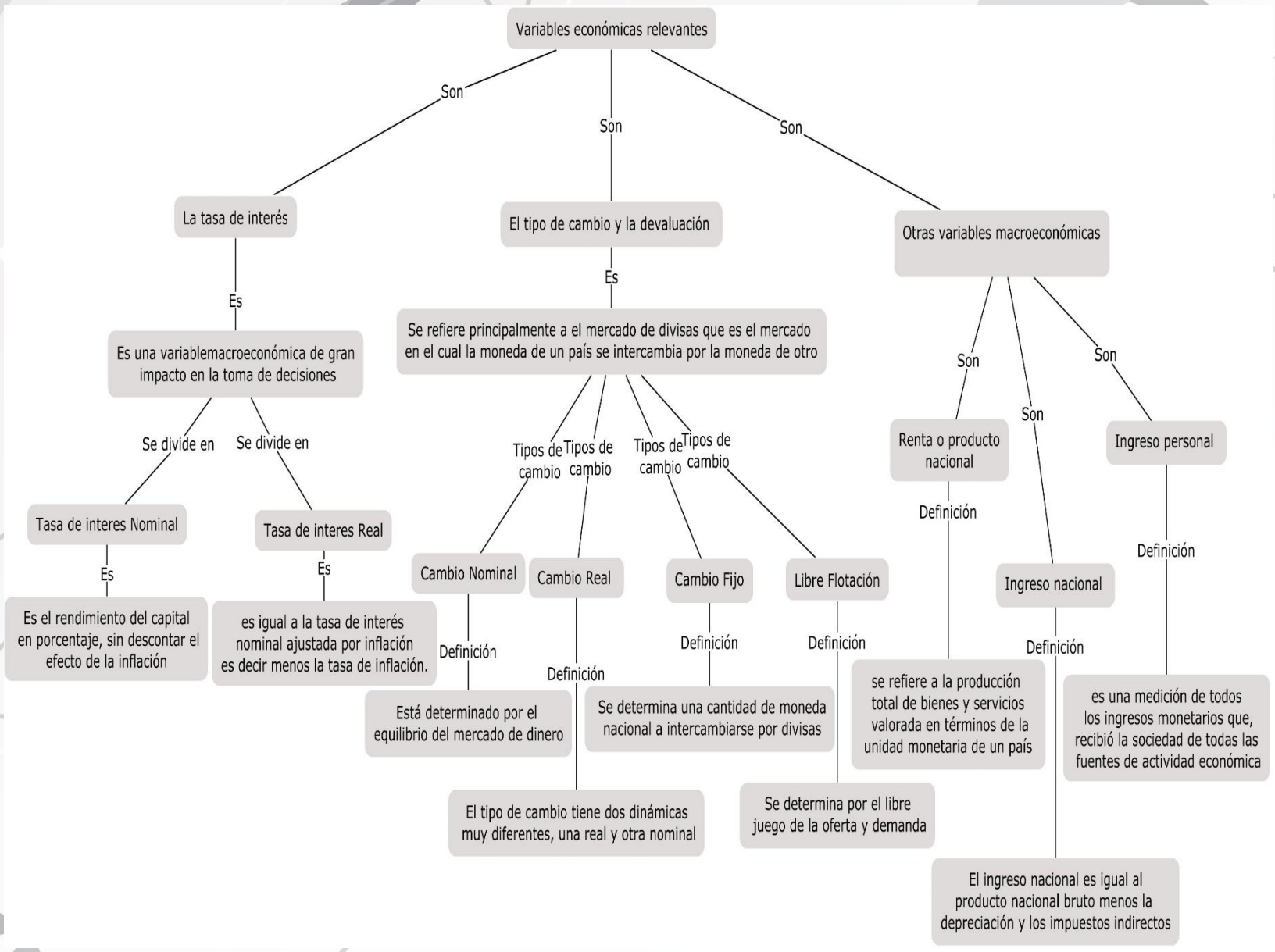
Variables económicas relevantes
Son
Son
Son
La tasa de interés
El tipo de cambio y la devaluación
Otras variables macroeconómicas
Es
Es
Es una variablemacroeconómica de gran impacto en la toma de decisiones
Se refiere principalmente a el mercado de divisas que es el mercado en el cual la moneda de un país se intercambia por la moneda de otro
Se divide en
Se divide en
Tipos de cambio
Tipos de cambio
Tipos de cambio
Tipos de cambio
Son
Son
Son
Renta o producto nacional
Ingreso personal
Tasa de interes Nominal
Tasa de interes Real
Cambio Nominal
Cambio Real
Cambio Fijo
Libre Flotación
Ingreso nacional
Definición
Definición
Es
Es
Es el rendimiento del capital en porcentaje, sin descontar el efecto de la inflación
es igual a la tasa de interés nominal ajustada por inflación es decir menos la tasa de inflación.
Definición
Definición
Definición
Definición
Definición
Está determinado por el equilibrio del mercado de dinero
Se determina una cantidad de moneda nacional a intercambiarse por divisas
se refiere a la producción total de bienes y servicios valorada en términos de la unidad monetaria de un país
es una medición de todos los ingresos monetarios que, recibió la sociedad de todas las fuentes de actividad económica
El tipo de cambio tiene dos dinámicas muy diferentes, una real y otra nominal
Se determina por el libre juego de la oferta y demanda
El ingreso nacional es igual al producto nacional bruto menos la depreciación y los impuestos indirectos