

Nombre de alumno:

Alan Ivan Hernández Calderón.

Nombre del profesor:

Cindy de los Santos Candelaria.

Nombre del trabajo:

Mapa conceptual sobre la célula.

Materia:

Anatomía y fisiología.

**Grado:
profesionalización.**

3er cuatrimestre de

Grupo: grupo "A"

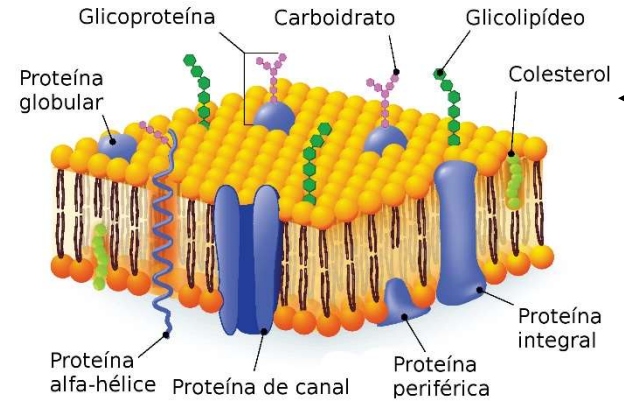

Membrana Plasmática

Forma la superficie flexible externa de la célula y separa su medio interno del medio externo

Estructura

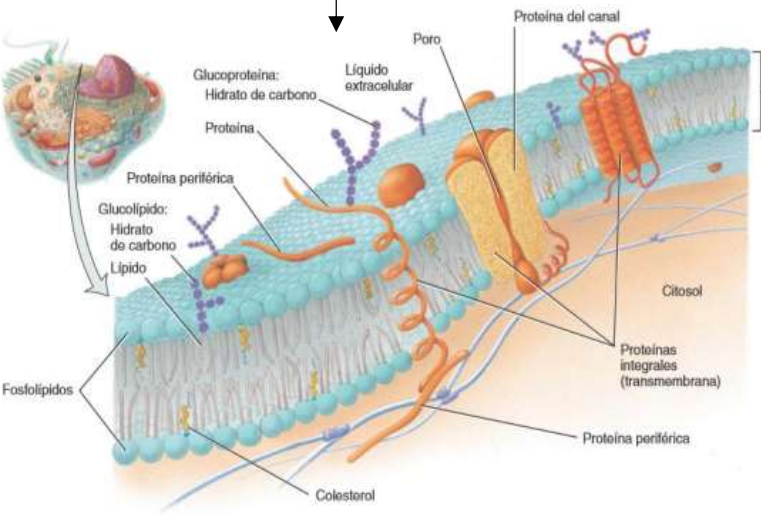

PARTES DE LA CELULA

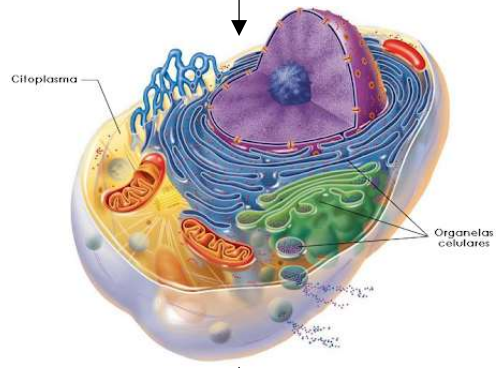

Citoplasma

El citoplasma está formado por todos los contenidos celulares entre la membrana plasmática y el núcleo

Componentes

Citosol

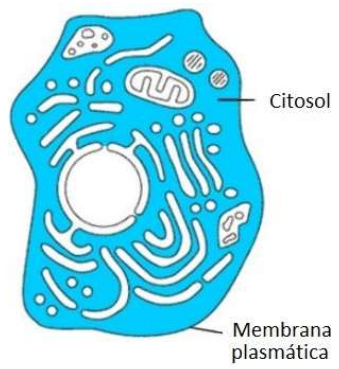

Orgánulos

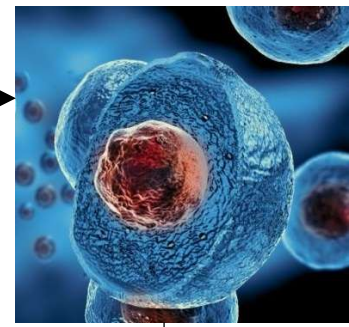
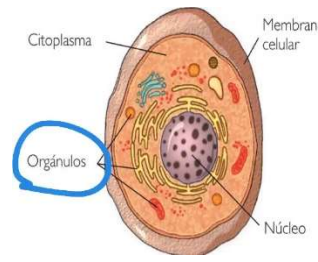

Núcleo

Es una estructura esférica u ovalada que en general corresponde al elemento más prominente de una célula

Funciones

- Controla la estructura celular.
- Dirige las actividades celulares.
- Produce ribosomas en los nucléolos.

Composición

Proteínas

RNA

DNA