

Nombre del alumno:

Nain De Jesús Alcazar Lopez

Nombre del profesor:

Víctor Hugo Torres Calderón

Licenciatura:

Profesionalización en enfermería

Materia:

Proceso de atención enfermería

Nombre del trabajo:

Mapa conceptual de diagnóstico de enfermería

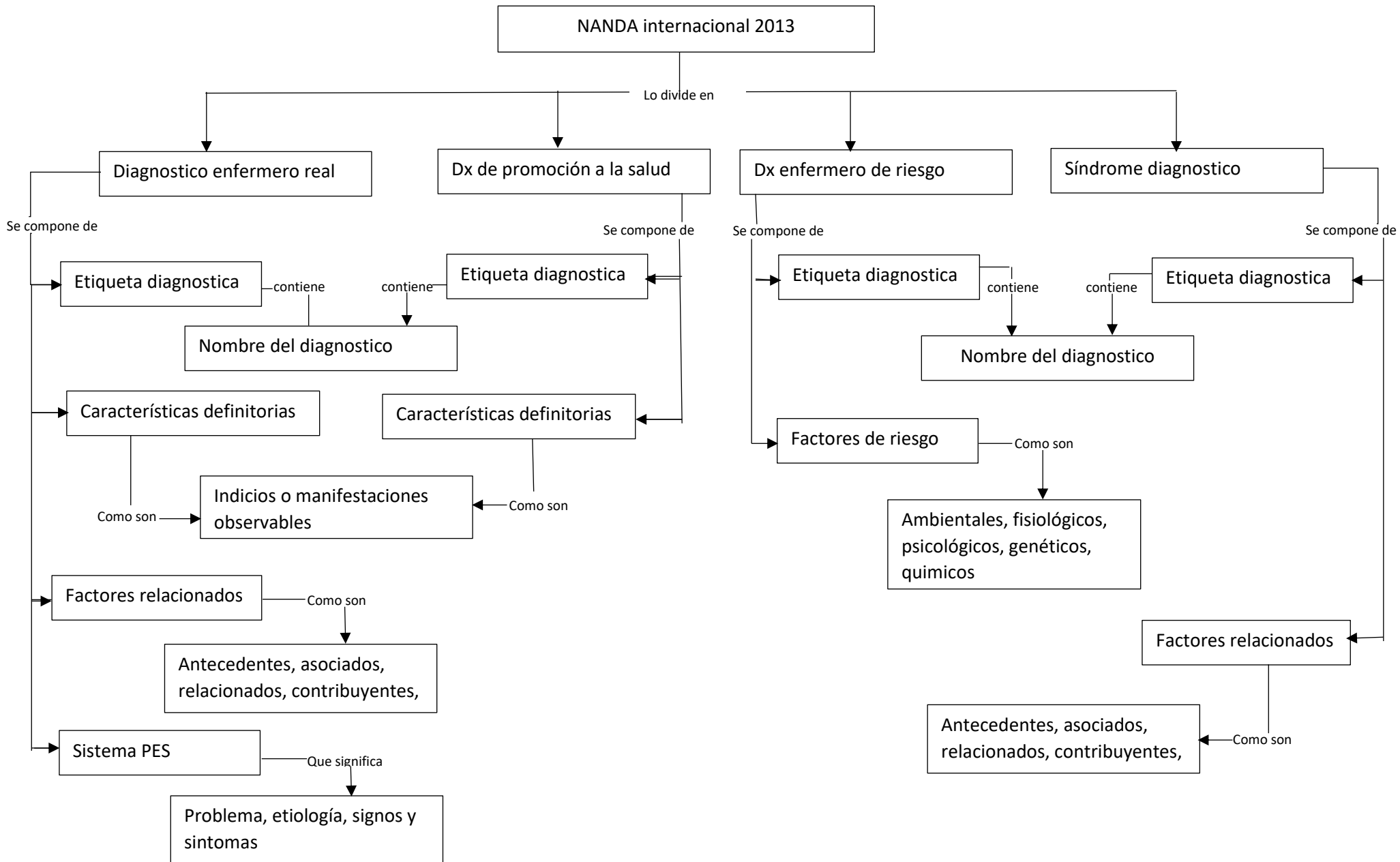

Definiciones:

-Etiqueta Diagnóstica: proporciona un nombre al diagnóstico que incluye, como mínimo, el núcleo diagnóstico y el juicio. Es un término o frase concisa que representa un patrón de indicios relacionados. Puede incluir modificadores. Una Etiqueta Diagnóstica proporciona una descripción clara y precisa; delinea su significado y ayuda a diferenciar lo de diagnósticos similares.

-Características Definitivas: son los indicios, claves observables/inferencias que se agrupan como manifestaciones de un diagnóstico real o de promoción de salud.

-Factores relacionados: Son los factores que parecen mostrar algún tipo de patrón de relación con el diagnóstico enfermero. Pueden describirse como antecedentes a..., asociados con..., relacionados con..., contribuyentes a..., o adyuvantes al diagnóstico. Solo los Diagnósticos Reales y los Síndromes tienen Factores Relacionados

-Factores de Riesgo: Factores ambientales y elementos fisiológicos, psicológicos, genéticos o químicos que incrementan la vulnerabilidad de una persona, familia, grupo o comunidad ante un evento no saludable. Los Diagnósticos de Riesgo son los únicos que tienen Factores de Riesgo.