

Nombre del alumno: Brisa del Refugio Hernández Recinos

Nombre del profesor: María del Carmen Cordero Gordillo

Nombre del trabajo: "Súper Nota"

Materia: Taller de elaboración

PASIÓN POR EDUCAR

Carrera: Trabajo Social y Gestión Comunitaria

Grado: 9° Cuatrimestre

ETAPA DE DELIMITACIÓN DEL ESTUDIO

SE DIVIDE

MARCO REFERENCIAL



- Facilita la investigación
- Define de acuerdo al tema de investigación
- Representación del objeto de estudio

- Visualiza el objeto de estudio
- Brinda ideas claras acerca del objeto de estudio
- Su delimitación se representa por ideas, conceptos y argumentos

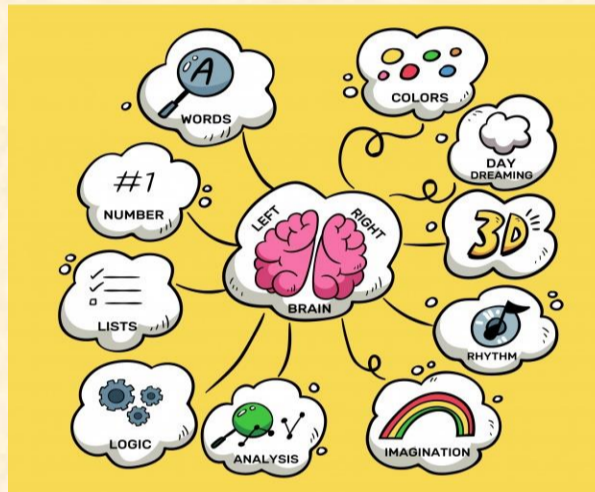

MARCO CONCEPTUAL

MARCO TEORÍCO



- Protege la idea del objeto de estudio
- Integra teorías de autores
- Se basa en revisar la literatura relativa

- Aborda metodologías y perspectivas diferentes
- Desarrolla investigaciones sin repetir estudios
- Identifica estudios antecesores relativos



MARCO HISTÓRICO

MARCO CONTEXTUAL



- Considera el entorno para desarrollar la investigación
- Delimita la circunstancial del estudio

BIBLIOGRAFÍA

<file:///C:/Users/52963/Desktop/9%C2%B0%20CUATRIMESTRE/TALLER%20DE%20ELABORACI%C3%93N/antologia.pdf>