



NOMBRE DEL ALUMNO: OVER ALEJANDRO GARCÍA GARCÍA.

NOMBRE DEL PROFESOR: MARIA DE LOS ANGELES BENEGAS CASTRO

NOMBRE DEL TRABAJO: SUPER NOTA.

MATERIA: MEDICINA SOCIAL.

GRADO: NOVENO CUATRIMESTRE.

GRUPO: ÚNICO "A."

COMITÁN DE DOMÍNGUEZ CHIAPAS A VIERNES 20 DE JUNIO DE 2020

¿QUÉ ES EL CORONAVIRUS?

- Los coronavirus son una familia de virus que circulan entre humanos y animales.
- El brote de la enfermedad en China es responsabilidad de una cepa nunca antes vista.
- El virus detectado es genéticamente distinto de otros coronavirus como SARS-CoV y MERS-CoV.
- Algunos pacientes en China tenían como vínculo un mercado de mariscos y animales en Wuhan.
- Sin embargo, en otros pacientes no se pudo documentar dicho vínculo.

Que es



Covid-19

De donde proviene

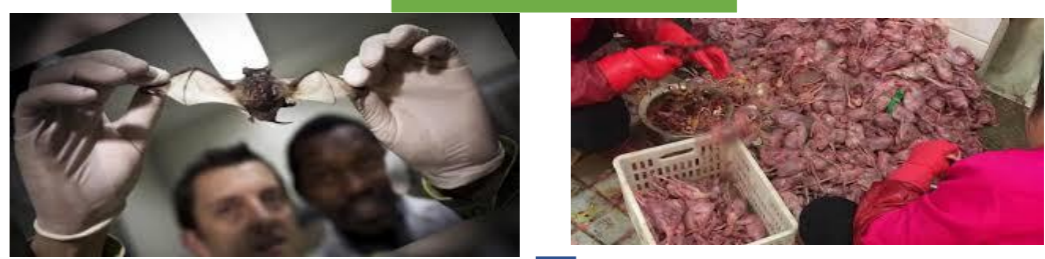

Formas de contagio



¿CÓMO EVITO CONTAGIARME DE CORONAVIRUS?

- Evita tocar la cara
- Lávate las manos con agua y jabón frecuentemente
- Tápate la boca con el interior del codo al estornudar

Tienes síntomas como los de la gripe llama al 01-800-012-34-56 o acude a tu centro de salud.

Personas propensas

¿QUIÉNES SON LAS PERSONAS MÁS VULNERABLES AL CORONAVIRUS?

Personas con:

- Diabetes
- Obesidad
- Enfermedades del corazón
- VIH o SIDA
- Cáncer
- Un sistema inmunológico débil
- Y adultos mayores

Estrategia estatal contra el Coronavirus

Ten especial cuidado con estas personas para protegerlas.

Para mayor información llama al 800-012-34-56 o acude a tu centro de salud.

Formas de prevención



Puede propagarse entre humanos

Síntomas: Fiebre, Tos seca, Dificultad para respirar, Fatiga.

Medidas para reducir el riesgo de infección:

- Evitar contacto con personas contagiadas
- Lavado de manos
- Distancia entre personas (1 metro)
- Cubrirse la boca y la nariz

GRÁFICO

GRÁFICO: Carlos G. Kiedelin

Síntomas

Síntomas

SÍNTOMAS COMUNES: Fiebre, Cansancio, Tos seca, Malestar o dolor de cuerpo y/o cabeza.

SÍNTOMAS PROBABLES: Dolor de garganta, Congestión nasal, Diarrea.

SÍNTOMA GRAVE: Falta de aire.

Posibles tratamientos



No existe tratamiento específico, solo medicamentos para aliviar los síntomas.

Distanciamiento, la cuarentena, aislamiento

