



NOMBRE DE ALUMNO: GARCÍA GARCÍA OVER ALEJANDRO.

NOMBRE DEL PROFESOR: MARICELA DE LA CRUZ MORALES.

NOMBRE DEL TRABAJO: SUPER NOTA (EL TRABAJO SOCIAL Y LAS POLITICAS PUBLICAS.)

MATERIA: GESTION DE TRABAJO SOCIAL.

GRADO: NOVENO CUATRIMESTRE.

GRUPO: ÚNICO "A."

COMITÁN DE DOMÍNGUEZ CHIAPAS A MARTES 7 DE JULIO DE 2020

Políticas públicas y Trabajo Social

Aportes para la reconstrucción de lo público



El tema políticas sociales, trabajo social.

- Se ha generalizado como objeto de cursos de formación profesional y de capacitación.



Las políticas sociales y desarrollo de las áreas de intervención del T.S.

- El estado es un generador de políticas sociales.
- Desarrollo de la acción estatal y de la profesión de trabajo social



La institucionalización de las políticas sociales

- Responde a la modernización del estado.
- Como condición y consecuencia del desarrollo de las fuerzas productivas y las clases sociales.



Institución Social Política

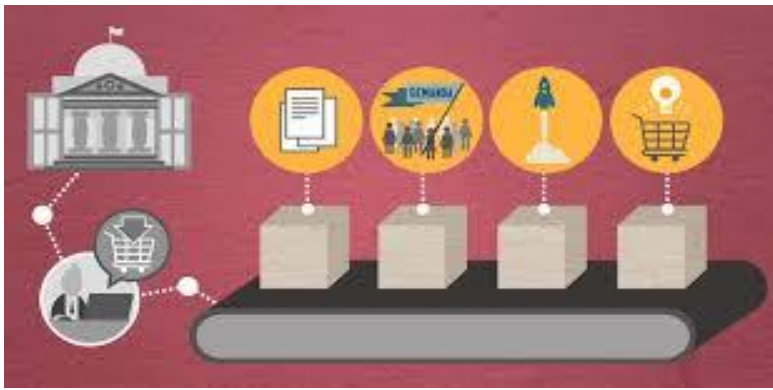

Las medidas sociales como respuesta a las demandas

- El nivel y la magnitud de las demandas y presiones populares se fue incrementando.

Sectores populares

- Se formaron en formas de vida mas complejas.



Instituciones religiosas y privadas

- El estado les incorporo un sistema de políticas sociales.
- Dando lugar a la profesión del t,s.

Funciones del T,S.

- Según el capital, intentar integrar las clases subordinadas, al sistema capitalista.
- Superar los desajustes del sistema económico- social.





Dos elementos claves

- La acción del estado.
- El objeto de la intervención.

El T,S puede ser cambiado.

- Por los aportes del estructural-funcional de los problemas sociales



Espacio profesional

- Es el conjunto de posibilidades de acción del trabajador social en función.
- El debe ser como la realización de las actividades propias



Quiroz y Osorio

- Definen al espacio profesional como el ámbito de trabajo y al mismo tiempo, de las posibilidades que conquistan el T,S.
- El trabajador social interviene en la administración de las políticas sociales.

