



**Nombre de alumnos: Jeydi Morales  
Rodriguez**

**Nombre del profesor: Maricela de la  
Cruz Morales**

**Nombre del trabajo: Super Nota**

**PASIÓN POR EDUCAR**

**Materia: Gestión de Trabajo Social**

**Grado: 9° Cuatrimestre**

Comitán de Domínguez Chiapas a 08 de julio de 2020.

# “El trabajo social y las políticas públicas”

## El esfuerzo de renovación profesional emprendido por los Trabajadores Sociales

En América Latina ha derivado una fructífera tarea que pretende entender su práctica específica en forma de articulación con el proceso de reproducción de la sociedad capitalista

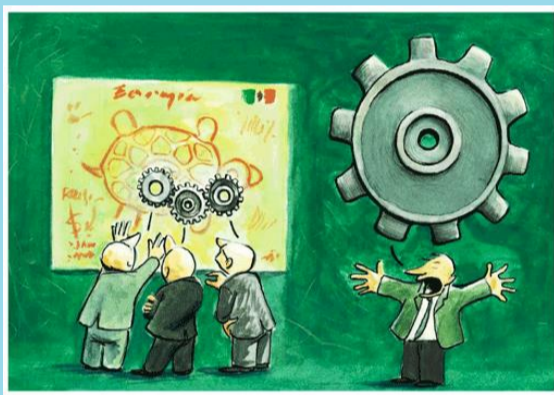

## Las políticas sociales y el desarrollo de las áreas de intervención del Trabajo Social

La institucionalización de las políticas sociales responde a la modernización del Estado como condición y consecuencia del desarrollo de las fuerzas productivas con relacionamiento de las clases sociales.

## Medidas de demandas y presiones del movimiento obrero

- ° Desbordaban las posibilidades de respuesta de las instituciones religiosas y privadas, en donde el Estado las incorporo a un sistema de políticas sociales.
- ° Se crearon nuevas instituciones que completaron la acción social estatal.



## La institucionalización del quehacer del Trabajo Social

- ° Surge para coadyuvar a la reproducción del sistema capitalista y en el marco de la creciente división del trabajo.
- ° La función del TS, según el interés capital, es integrar las clases subordinadas al sistema capitalistas y superar los desajustes del sistema económico-social.

## Institucionalización de las políticas sociales

Este espacio responde a la necesidad que los conflictos entre el capital y el trabajo se canalicen en el marco de un acuerdo social que implica concesiones mutuas entre el capital y los trabajadores.



## Campos de intervención del Trabajo Social

Comprende la institucionalización de las políticas sociales que se van ampliando a partir de las demandas de los sectores populares, las cuales son apropiadas por la clase dominante y devueltas



## El "espacio profesional"

Es el conjunto de posibilidades de acción del Trabajador Social en función del "deber ser" profesional.

° Dicen Quiroz y Osorio que "el espacio profesional es el ámbito de trabajo y, al mismo tiempo, de posibilidades de le gro que intencionalmente conquistan el Trabajador Social

## Las políticas sociales y la investigación en Trabajo Social

La investigación científica es un tema de permanente preocupación entre los profesionales del Trabajo Social porque en toda disciplina se debe investigar para poder enriquecer el conocimiento.



## La investigación para el Trabajador Social

Le permite determinar los objetivos y las estrategias de su acción, haciéndola coherente con cierto nivel científico y evitando que ella caiga en el empirismo rutinario.

## La investigación como tarea de formación profesional

Elevará la calidad de la actividad docente porque permite dejar de lado actitudes repetitivas de los profesores y acceder a un plano de cierto rigor e innovación científicos.



## Los profesionales que actúan en el ámbito de las instituciones

Ejecutan políticas sociales y trabajan con los beneficiarios de las mismas (niños, ancianos, asalariados, etc.) pueden investigar sobre las necesidades primordiales de esos sectores y grupos sociales.

## Los Trabajadores Sociales que se dedican a enseñar Investigación social o metodología

° Pueden contribuir a determinar con mayor precisión el objeto de investigación sobre problemas derivados de las políticas sociales, evitando abordar temas demasiado generales.

° Este es uno de los caminos por el cual el Trabajador Social puede desarrollar "investigación-acción"; y que las políticas sociales son un tema apropiado para ese tipo de búsqueda.



## **Bibliografía**

UDS. (8 de Julio de 2020). *Gestion de Trabajo Social*. Obtenido de <https://plataformaeducativauds.com.mx/assets/docs/files/asignatura/59cb32f27d170e085519165f26d9a7d8.pdf>