UDS
UNIVERSIDAD DEL SURESTE

Crea tu mejor historia
EMPRENDAMOS JUNTOS

FARMACOLOGIA DURANTE LA LACTANCIA MATERNA

FARMACOLOGIA

MTRO. DRA CINDY LIZETH DE LOS SANTOS CANDELARIA

PRESENTA EL ALUMNO:

Armando Ordoñez Roblero

GRUPO, SEMESTRE y MODALIDAD:

3er.Cuatrimestre "C" Enfermeria Semiescolarizado

Frontera Comalapa, Chiapas

25 de Julio de 2020.

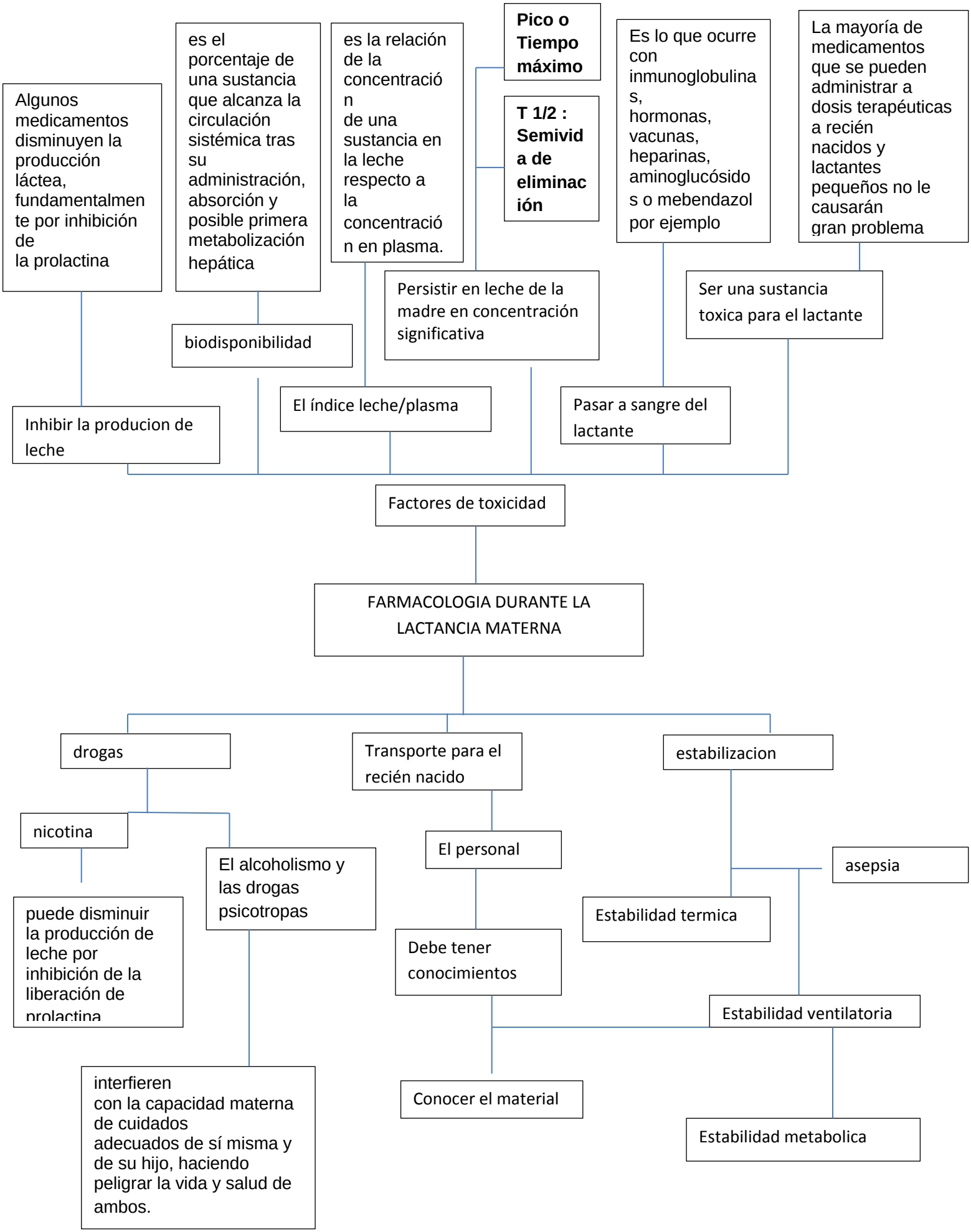
Algunos medicamentos disminuyen la producción láctea, fundamentalmente por inhibición de la prolactina
es el porcentaje de una sustancia que alcanza la circulación sistémica tras su administración, absorción y posible primera metabolización hepática
es la relación de la concentración de una sustancia en la leche respecto a la concentración en plasma.
Pico o Tiempo máximo
T 1/2 : Semivida de eliminación
Es lo que ocurre con inmunoglobulinas, hormonas, vacunas, heparinas, aminoglucósidos o mebendazol por ejemplo
La mayoría de medicamentos que se pueden administrar a dosis terapéuticas a recién nacidos y lactantes pequeños no le causarán gran problema
Persistir en leche de la madre en concentración significativa
Ser una sustancia toxica para el lactante
biodisponibilidad
El índice leche/plasma
Pasar a sangre del lactante
Inhibir la producion de leche
Factores de toxicidad
FARMACOLOGIA DURANTE LA LACTANCIA MATERNA
drogas
Transporte para el recién nacido
estabilizacion
nicotina
El alcoholismo y las drogas psicotropas
El personal
asepsia
puede disminuir la producción de leche por inhibición de la liberación de prolactina
Estabilidad termica
Debe tener conocimientos
Estabilidad ventilatoria
interfieren con la capacidad materna de cuidados adecuados de sí misma y de su hijo, haciendo peligrar la vida y salud de ambos.
Conocer el material
Estabilidad metabolica