UDS
UNIVERSIDAD DEL SURESTE

Crea tu mejor historia
EMPRENDAMOS JUNTOS

MAPA CONCEPTUAL

LA ALIMENTACION EN LAS ENFERMEDADES COMO: OBECIDAD, DIABETES, HIPERTENSION, DESNUTRICION

PROFESORA: GABRIELA EUNICE GARCIA

PRESENTA EL ALUMNO: KAREN JAZMIN CAMPOS CRUZ

GRUPO, SEMESTRE y MODALIDAD:

3ER. CUATRIMESTRE "C" SEMIESCOLARIZADO

FRONTERA COMALAPA CHIAPAS

A 13 DE JUNIO DE 2020.

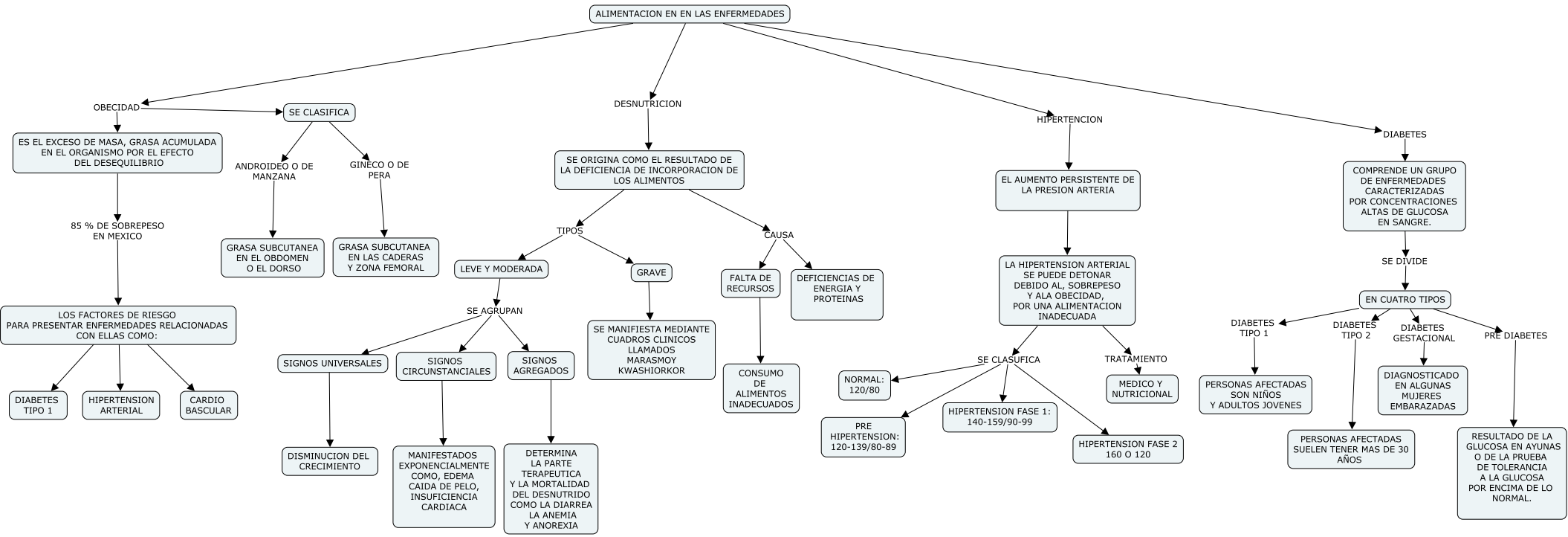
ALIMENTACION EN EN LAS ENFERMEDADES
OBECIDAD
ES EL EXCESO DE MASA, GRASA ACUMULADA EN EL ORGANISMO POR EL EFECTO DEL DESEQUILIBRIO
85 % DE SOBREPESO EN MEXICO
LOS FACTORES DE RIESGO PARA PRESENTAR ENFERMEDADES RELACIONADAS CON ELLAS COMO:
DIABETES TIPO 1
HIPERTENSION ARTERIAL
CARDIO BASCULAR
SE CLASIFICA
ANDROIDEO O DE MANZANA
GRASA SUBCUTANEA EN EL OBDOMEN O EL DORSO
GINECO O DE PERA
GRASA SUBCUTANEA EN LAS CADERAS Y ZONA FEMORAL
DESNUTRICION
SE ORIGINA COMO EL RESULTADO DE LA DEFICIENCIA DE INCORPORACION DE LOS ALIMENTOS
TIPOS
LEVE Y MODERADA
SE AGRUPAN
SIGNOS UNIVERSALES
DISMINUCION DEL CRECIMIENTO
SIGNOS CIRCUNSTANCIALES
MANIFESTADOS EXPONENCIALMENTE COMO, EDEMA CAIDA DE PELO, INSUFICIENCIA CARDIACA
SIGNOS AGREGADOS
DETERMINA LA PARTE TERAPEUTICA Y LA MORTALIDAD DEL DESNUTRIDO COMO LA DIARREA LA ANEMIA Y ANOREXIA
GRAVE
SE MANIFIESTA MEDIANTE CUADROS CLINICOS LLAMADOS MARASMOY KWASHIORKOR
CAUSA
FALTA DE RECURSOS
CONSUMO DE ALIMENTOS INADECUADOS
DEFICIENCIAS DE ENERGIA Y PROTEINAS
HIPERTENCION
EL AUMENTO PERSISTENTE DE LA PRESION ARTERIA
LA HIPERTENSION ARTERIAL SE PUEDE DETONAR DEBIDO AL, SOBREPESO Y ALA OBECIDAD, POR UNA ALIMENTACION INADECUADA
SE CLASUFICA
NORMAL: 120/80
PRE HIPERTENSION: 120-139/80-89
HIPERTENSION FASE 1: 140-159/90-99
HIPERTENSION FASE 2 160 O 120
TRATAMIENTO
MEDICO Y NUTRICIONAL
DIABETES
COMPRENDE UN GRUPO DE ENFERMEDADES CARACTERIZADAS POR CONCENTRACIONES ALTAS DE GLUCOSA EN SANGRE.
SE DIVIDE
EN CUATRO TIPOS
DIABETES TIPO 1
PERSONAS AFECTADAS SON NIÑOS Y ADULTOS JOVENES
DIABETES TIPO 2
PERSONAS AFECTADAS SUELEN TENER MAS DE 30 AÑOS
DIABETES GESTACIONAL
DIAGNOSTICADO EN ALGUNAS MUJERES EMBARAZADAS
PRE DIABETES
RESULTADO DE LA GLUCOSA EN AYUNAS O DE LA PRUEBA DE TOLERANCIA A LA GLUCOSA POR ENCIMA DE LO NORMAL.