

Mapa conceptual

De la célula

Profe. Cindy Lizeth de los santos candelaria

Presenta el alumno: LUIS FERNANDO ROBLERO CANO

Cuatrimestre: 3

Grupo: c

Modalidad: semi-escolarizado

Frontera Comalapa, Chiapas a 13 de junio del 2020

LA CÉLULA

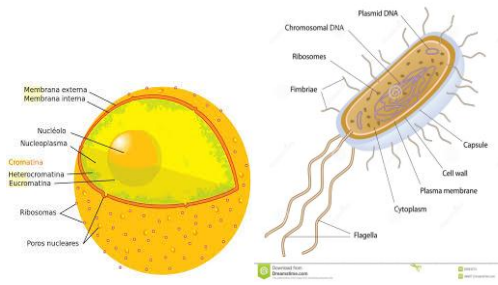
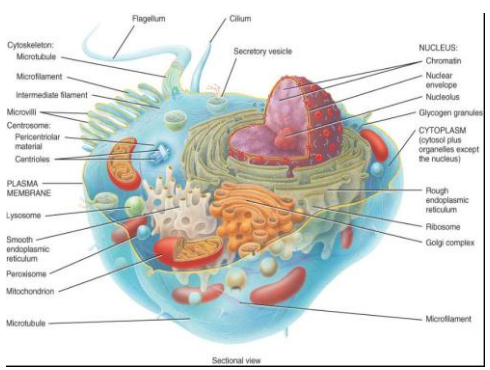
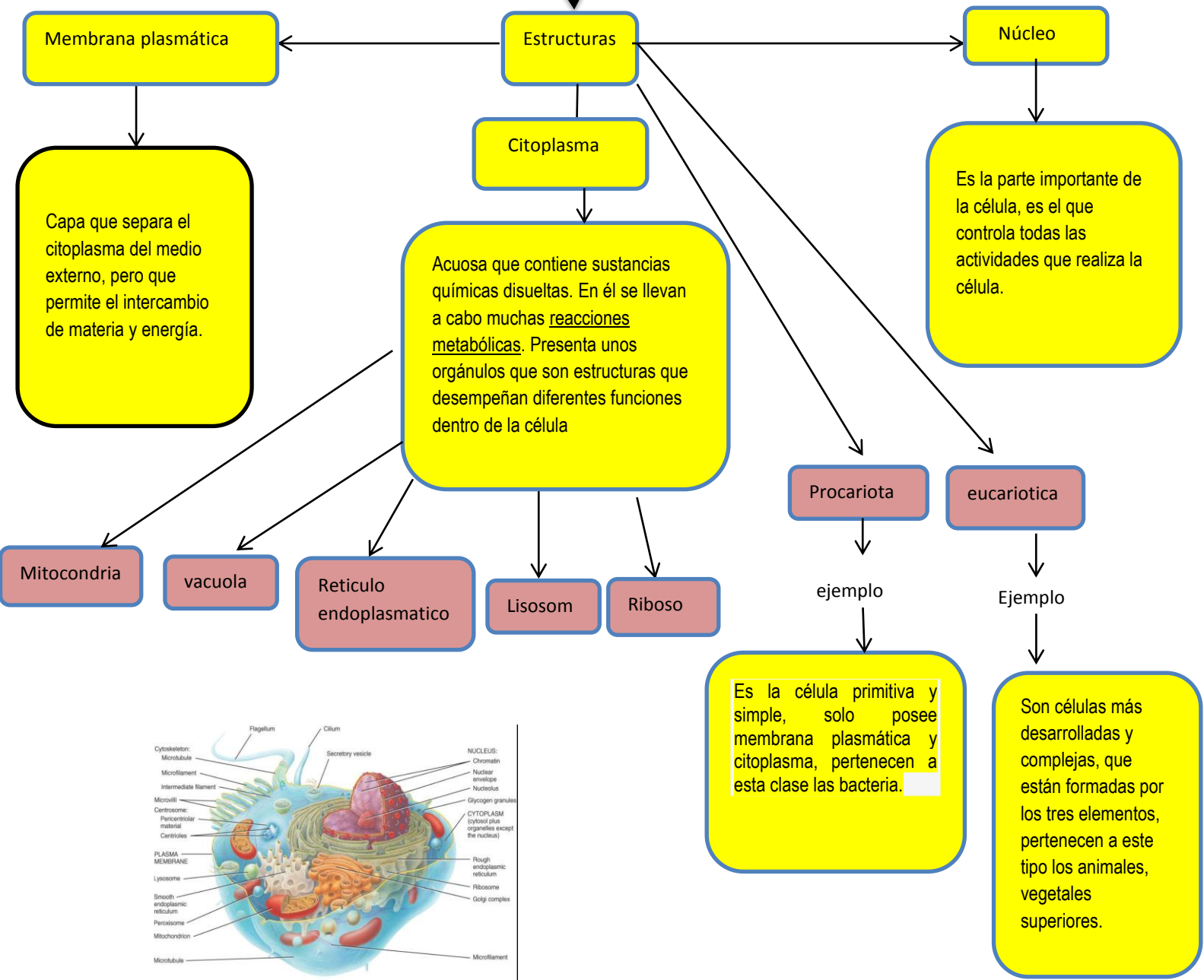

LA CÉLULA EUCARIOTA

Una célula eucariota típica presenta una estructura básica compuesta por:

a) La **MEMBRANA PLASMÁTICA**: es una fina capa con dos funciones:

1. **Delimita** la célula, es decir separa el contenido de la misma del medio ambiente.
2. **Regula** el intercambio de sustancias con el exterior: lo que tiene que entrar y lo que tiene que salir

b) El **CITOPLASMA**: es el interior celular, donde se encuentran los **ORGÁNULOS**, estructuras encargadas de realizar las funciones celulares.

c) El **NÚCLEO**: considerado por algunos como un orgánulo más, es la estructura que contiene al material genético (ADN), encargado de:

1. controlar el **funcionamiento celular**.
2. transmitir la **información genética** (genes).

