

**SUPER NOTA**

**Vázquez Moreno Guadalupe Concepción**

**Taller del emprendedor**

PASIÓN POR EDUCAR

**Lic. Karina Maricruz Pérez Guillen**

**Noveno**

**Psicología**

Comitán de Domínguez Chiapas 08 de junio del 2020

# Modelo de negocio



## ¿Qué es?

Aquel que describe la forma en que una organización crea, captura y entrega valor, ya sea económico o social.

Elementos fundamentales de planeación estratégica para un negocio, que facilitan el desarrollo del modelo son:



-Análisis FODA



-Análisis financiero



## Importancia

Determina el éxito o fracaso de la empresa, debido a la planeación que se aplica al inicio de las operaciones de la empresa

## Tres funciones esenciales



1.-Guía las operaciones de una compañía



2.-Atrae líderes e inversionistas

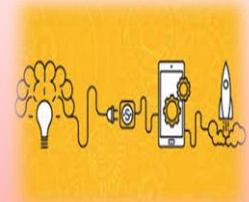

3.-Decender la idea a la realidad



**Casadesus-Masanell y Ricart**

Establecen al modelo de negocio como elecciones y las agrupan en tres categorías



1. Políticas: forma en la que se deben hacer las cosas



2. Activos: forma en la que el dinero debe invertirse



3. Legales: condiciones que deben seguirse para el control

## **Bibliografía**

Uds antologia. (Mayo-agosto). *Taller del emprendedor*.