



Nombre de alumnos: Andrea Soledad Nájera Guillen

Nombre del profesor: Ana Esteli Hidalgo Martínez

Nombre del trabajo: super nota

Materia: supervisión de casos clínicos

Grado: noveno

Grupo: psicología



Patologías afectivas:
signos y síntomas.
Se eliminan algunos
constructos diagnósticos

Se eliminan algunos importantes criterios
de exclusión, analizaremos los datos
disponibles de los cambios propuestos a
diversas categorías diagnósticas de los
trastornos del ánimo

no ha habido cambios en los
criterios diagnósticos de los
tres trastornos que se
encontraban en el DSM-IV

incluirá varios cambios respecto de
los trastornos depresivos,
incluyendo trastornos nuevos
como el trastorno disruptivo por
desregulación anímica y viejos
conocidos

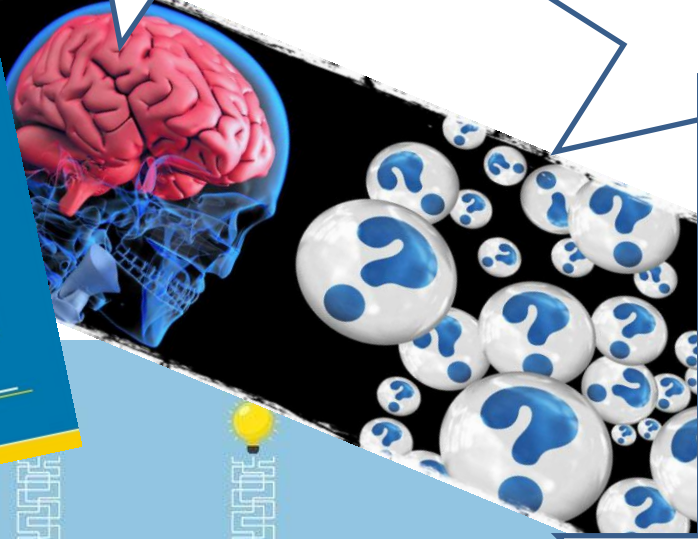

Patología de la conducta: signos
y síntomas. el DSM-5 se han cambiado
varias cuestiones, dependen de
categorías distintas

Los trastornos del control de los
impulsos, dificultad de resistirse a un impulso,
aumento de tensión antes de cometer el acto y
sensación de plenitud y placer al cometer el
acto.

Patologías neuróticas: signos
y síntomas, tipo de trastornos
mentales que tienen un teórico
origen psicológico