



UNIDAD II EVALUACIÓN PSICOLOGICA CLINICA



NOMBRE DEL DOCENTE:

-Rodolfo Bataz Morales

NOMBRE DEL ALUMNO:

-Gisela Coronel Sánchez

GRUPO, CUATRIMESTRE y MODALIDAD:

6°. Cuatrimestre "A" "Psicología Escolarizado

PASIÓN POR EDUCAR

COMITAN DE DOMINGUEZ, CHIAPAS

18 DE JUNIO DEL 2020

EVALUACIÓN DE HABILIDADES SOCIALES Y DE PAREJA

HSS

- Respeto a la expresión conductual
- Modelo comportamental y análisis de la conducta



DESEMPEÑO DE COMPETENCIA SOCIAL



- Autosuficiencia social
- Capacidad de organización

INTELIGENCIA EMOCIONAL

Capacidad para percibir , utilizar , comprender y manejar las emociones propias y de los demás

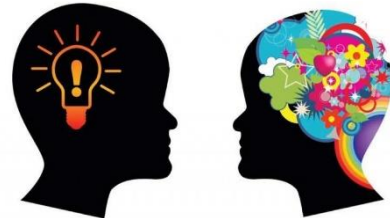

RELACIONES SOCIALES SATISFACTORIAS

- Desempeño exitoso
- Desarrollo de habilidades sociales
- Resolución de problemas

