



NOMBRE DE ALUMNOS: VERÓNICA ESCANDÓN AQUINO

NOMBRE DEL PROFESOR: RODOLFO BATAZ

MATERIA: EVALUACION PSICOLOGICA CLINICA

GRADO: 6

GRUPO: A

COMITÁN DE DOMÍNGUEZ CHIAPAS A 26 DE 06 DE 2020

# Evaluación de habilidades sociales y de pareja

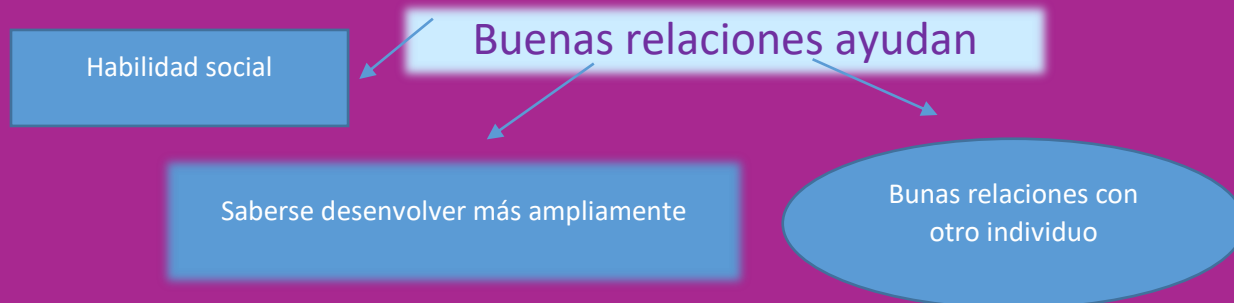

Las habilidades sociales (a veces designadas como competencias sociales) no tienen una definición única y determinada, puesto que existe una confusión conceptual a este respecto, ya que no hay consenso por parte de la comunidad científico-social.



## Características (pareja)

1. Buen desarrollo
2. Intimidad
3. Deseo
4. Compañerismo
5. Compromiso

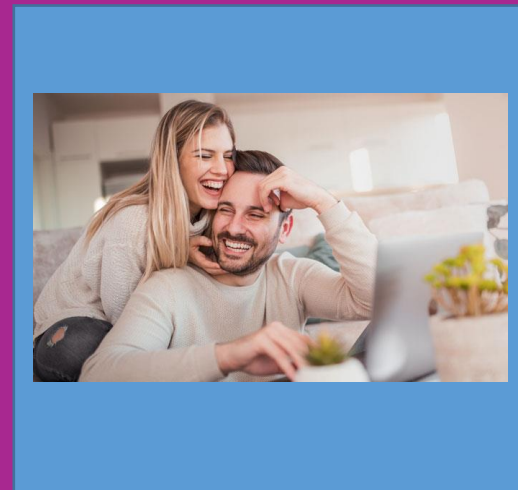

Las relaciones de pareja se obtienen con un buen respeto y armonía en cada uno cono teniendo un respeto mutuo

